

## Bildbericht

1



Ass. 5, 3 Kabeltrommeln

2



Ass. 5, 3 Kabeltrommeln

## Bildbericht

3



Ass. 12, Hilti Auspressgerät, Kartuschendoppelpresse

4



Ass. 12, Hilti Auspressgerät, Kartuschendoppelpresse



ZKI Braunschweig  
Friedrich-Voigtländer-Str. 41  
38104 Braunschweig

## Bildbericht



5

Ass. 12, Hilti Auspressgerät, Kartuschendoppelpresse



6

Akkutigersäge der Marke Bosch, Ass. 1

ZKI Braunschweig  
Friedrich-Voigtländer-Str. 41  
38104 Braunschweig

## Bildbericht



7

Akkutigersäge der Marke Bosch, Ass. 1



8

Ass. 9, elektrische Motorsäge der Marke Grizzly



## Bildbericht



9

Ass. 9, elektrische Motorsäge der Marke Grizzly



10

Ass. 7, Stihl Motorsäge, Aufschrift „2032“

## Bildbericht



11

Ass. 7, Stihl Motorsäge, Aufschrift „2032“



12

Ass. 6, Bolzenschneider in rot



## Bildbericht

13



Ass. 2, Tischbohrmaschine der Marke Güde

14



Ass. 2, Tischbohrmaschine der Marke Güde

ZKI Braunschweig  
 Friedrich-Voigtländer-Str. 41  
 38104 Braunschweig

## Bildbericht



15

Ass. 2, Tischbohrmaschine der Marke Güde



16

Ass. 2, Tischbohrmaschine der Marke Güde



## Bildbericht



17

Ass. 13, Stockwinde der Marke Robel/ Böcker



18

Ass. 13, Stockwinde der Marke Robel/ Böcker

## Bildbericht

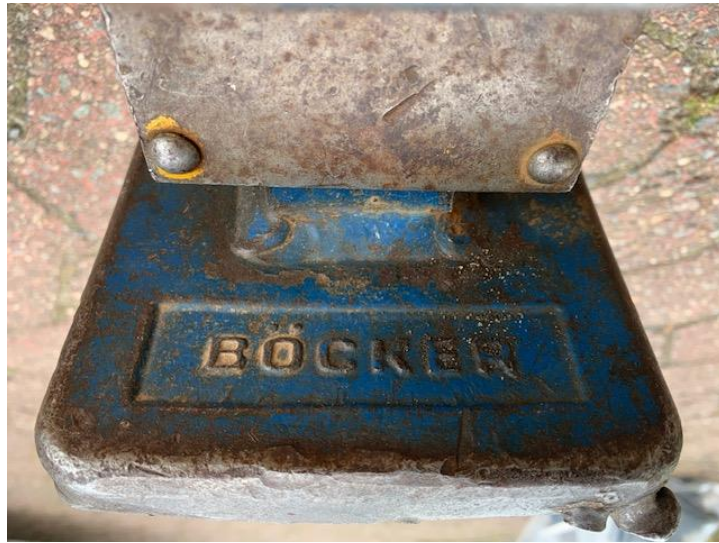

19

Ass. 13.1, Stockwinde der Marke Robel/ Böcker



20

Ass. 13.1, Stockwinde der Marke Robel/ Böcker



## Bildbericht



21

Ass. 13.1, Stockwinde der Marke Robel/ Böcker



22

Ass. 13.1, Stockwinde der Marke Robel/ Böcker

## Bildbericht



23

Ass. 14, rote Steppjacke mit Kapuze der Marke Notta Real



24

Ass. 14, rote Steppjacke mit Kapuze der Marke Notta Real



## Bildbericht



25

Ass. 14, rote Steppjacke mit Kapuze der Marke Notta Real



26

Ass. 10, Akkuflex der Marke Bosch

## Bildbericht



27

Ass. 10, Akkuflex der Marke Bosch



28

Ass. 8 Kreissäge der Marke Bosch



## Bildbericht



29

Ass. 8 Kreissäge der Marke Bosch



30

Ass. 8 Kreissäge der Marke Bosch

## Bildbericht

31



Ass. 11, Kompressor der Marke Güde

32



Ass. 11, Kompressor der Marke Güde



## Bildbericht



33

Ass. 11, Kompressor der Marke Güde



34

Ass.15, LED Baustrahler der Marke Scangrip

## Bildbericht



35

Ass. 3, Elektroschweißgerät der Marke Einhell



36

Ass. 3, Elektroschweißgerät der Marke Einhell



## Bildbericht

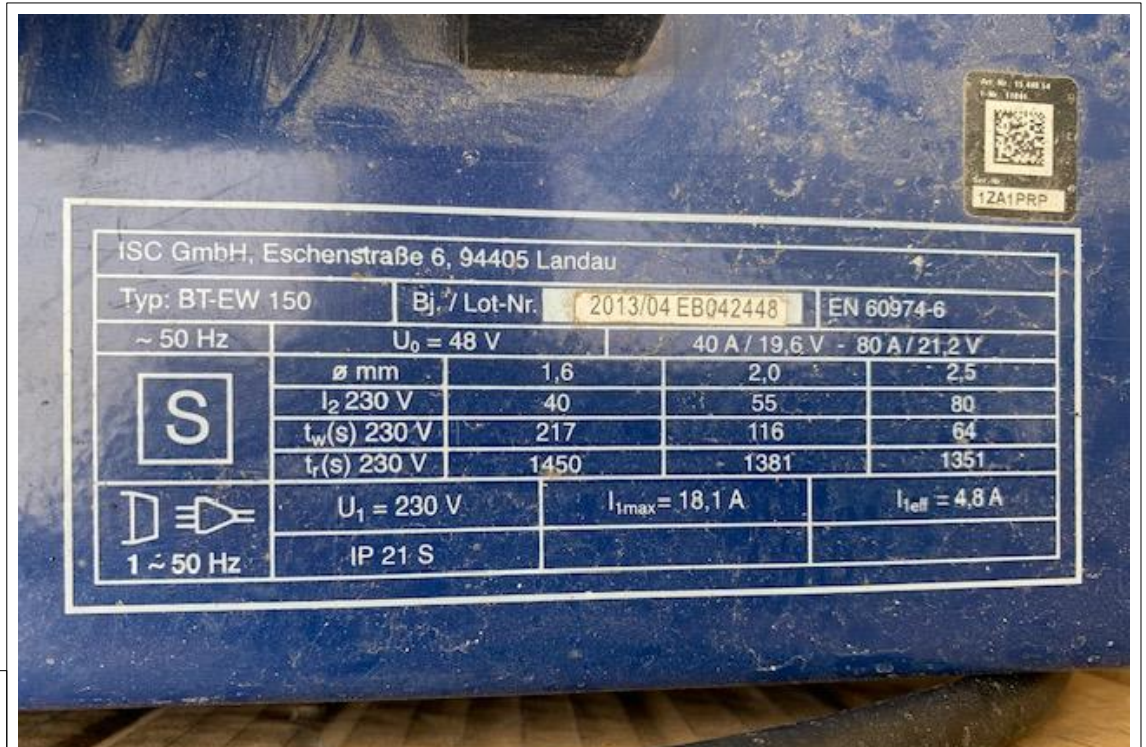

37

Ass. 3, Elektroschweißgerät der Marke Einhell



38

Ass. 3, Elektroschweißgerät der Marke Einhell



## Bildbericht

39



Ass.4, Wagenheber

40



Ass. 20, div. Arbeitshandschuhe



## Bildbericht

41



Ass. 16, silbernes Brotmesser der Marke Nirosta, Klingenlänge 20cm, Klingebreite 3cm, Wellenschliff

42



Ass. 16, silbernes Brotmesser der Marke Nirosta, Klingenlänge 20cm, Klingebreite 3cm, Wellenschliff

**Bildbericht**

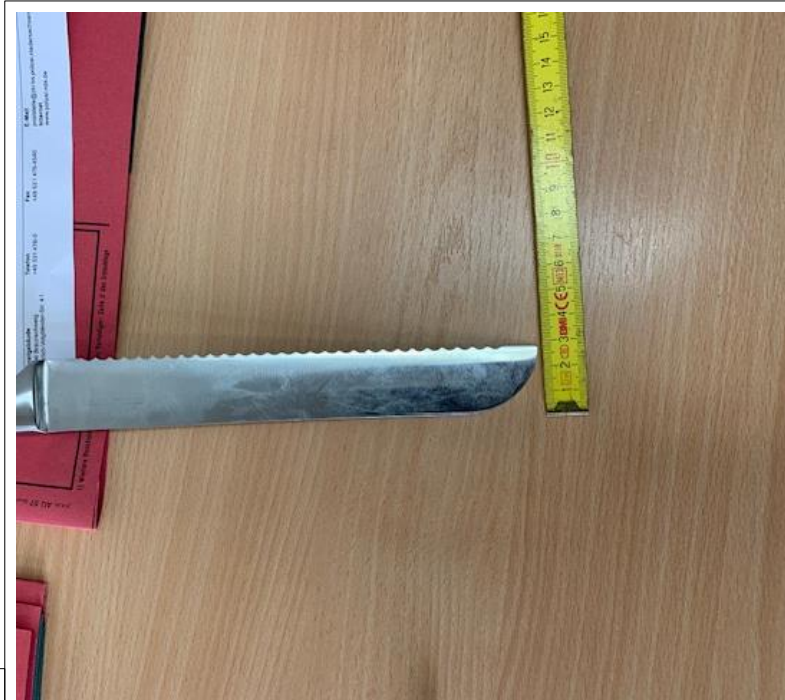

43

Ass. 16, silbernes Brotmesser der Marke Nirosta, Klingenlänge 20cm, Klingebreite 3cm, Wellenschliff



44

Ass. 16.2, schwarz, silbernes Brotmesser der Marke "Spice & Soul", Klingenlänge 20cm, Klingebreite 3cm, Wellenschliff



**Bildbericht**

45



Ass. 16.2, schwarz, silbernes Brotmesser der Marke "Spice & Soul", Klingenslänge 20cm, Klingensbreite 3cm, Wellenschliff

46



Ass. 16.1, schwarz, silbernes Brotmesser der Marke "Brotmesser", Klingenslänge 20cm, Klingensbreite 2cm, Wellenschliff

## Bildbericht



47

Ass. 16.1, schwarz, silbernes Brotmesser der Marke "Brotmesser", Klinglänge 20cm, Klingbreite 2cm, Wellenschliff



48

Ass. 16.1, schwarz, silbernes Brotmesser der Marke "Brotmesser", Klinglänge 20cm, Klingbreite 2cm, Wellenschliff



**Bildbericht**

49



Ass. 17, Schraubendreher mit flacher Schaufel (beschädigt)

50



Ass. 18, Universal Steck-/ Messschlüssel der Marke Förch

ZKI Braunschweig  
Friedrich-Voigtländer-Str. 41  
38104 Braunschweig

## Bildbericht



51

Ass. 19, Flachzange der Marke reca