



Jahresbilanz 2022 des Zolls in Hamburg



Hauptzollamt Hamburg

Hauptzollamt Itzehoe

- Zoll am Flughafen Hamburg -

Zollfahndungsamt Hamburg

Inhalt

Dienststelleninformationen	3
Hauptzollamt Hamburg	3
Hauptzollamt Itzehoe - Zoll am Flughafen Hamburg -	3
Zollfahndungsamt Hamburg	4
Organigramme	5
Hauptzollamt Hamburg	5
Hauptzollamt Itzehoe	6
Zollfahndungsamt Hamburg	7
Jahresstatistik der Hauptzollämter Hamburg und Itzehoe - Zoll am Flughafen -	8
I. Einnahmen.....	8
Erhobene Abgaben.....	8
Erhobene Verbrauchsteuern	8
Nacherhebungen und Rückforderungen.....	9
Erstattungen.....	9
Einnahmen durch den Vollstreckungsdienst.....	10
II. Schutz von Sicherheit und Ordnung	11
Kontrollen.....	11
Sicherstellungen	11
III. Bekämpfung der Marken- und Produktpiraterie	13
Beschlagnahmen	13
Anzahl der Aufgriffe nach Warenkategorien.....	13
Wert der beschlagnahmten Waren nach Warenkategorien.....	14
Anzahl der beschlagnahmten Waren nach Warenkategorien	14
Aufteilung nach Herkunftsländern	15
IV. Bekämpfung der Schwarzarbeit und der illegalen Beschäftigung	16
Feststellungen der Finanzkontrolle Schwarzarbeit	16
V. Zollfahndung	17
Bekämpfung der mittleren, schweren und organisierten Kriminalität	17
Erläuterung der Fußnoten	20
Impressum.....	20

Dienststelleninformationen

Hauptzollamt Hamburg



Abbildung 1: Quelle Hauptzollamt Hamburg

Anschrift: Koreastraße 4, 20457 Hamburg
Telefon: 040 800 03 - 0
Telefax: 040 800 03 - 1200
E-Mail: poststelle.hza-hamburg@zoll.bund.de

Leitung:
Direktor bei der Zollverwaltung Michael Schrader

Nachgeordnete Dienststelle:
Zollamt Hamburg

Personal:
2.091 Beschäftigte
davon 220 Nachwuchskräfte

Hauptzollamt Itzehoe - Zoll am Flughafen Hamburg



Abbildung 2: Quelle Flughafen Hamburg / Michael Penner

Anschrift: Flughafenstraße 1 -3, 22335 Hamburg
Telefon: 040 50 75 - 24 31
Telefax: 040 59 80 98
E-Mail: poststelle.za-hamburg.flughafen@zoll.bund.de

Leitung Zollamt:
Zolloberamtsrat Tilman Lewitz

Leitung Kontrollraum:
Zolloberamtsrat Michael Kroeck

Personal:
173 Beschäftigte

Zollfahndungsamt Hamburg



Abbildung 3: Quelle Zollfahndungsamt Hamburg

Anschrift: Sieker Landstraße 13, 22143
Hamburg

Telefon: 040 67571 - 0

Telefax: 040 67571 – 201

E-Mail: poststelle@zfahh.bund.de

Leitung:

N.N.

(Vertretung: Oberregierungsrat Matthias Virmond)

Personal: 354 Beschäftigte

Organigramme

Hauptzollamt Hamburg

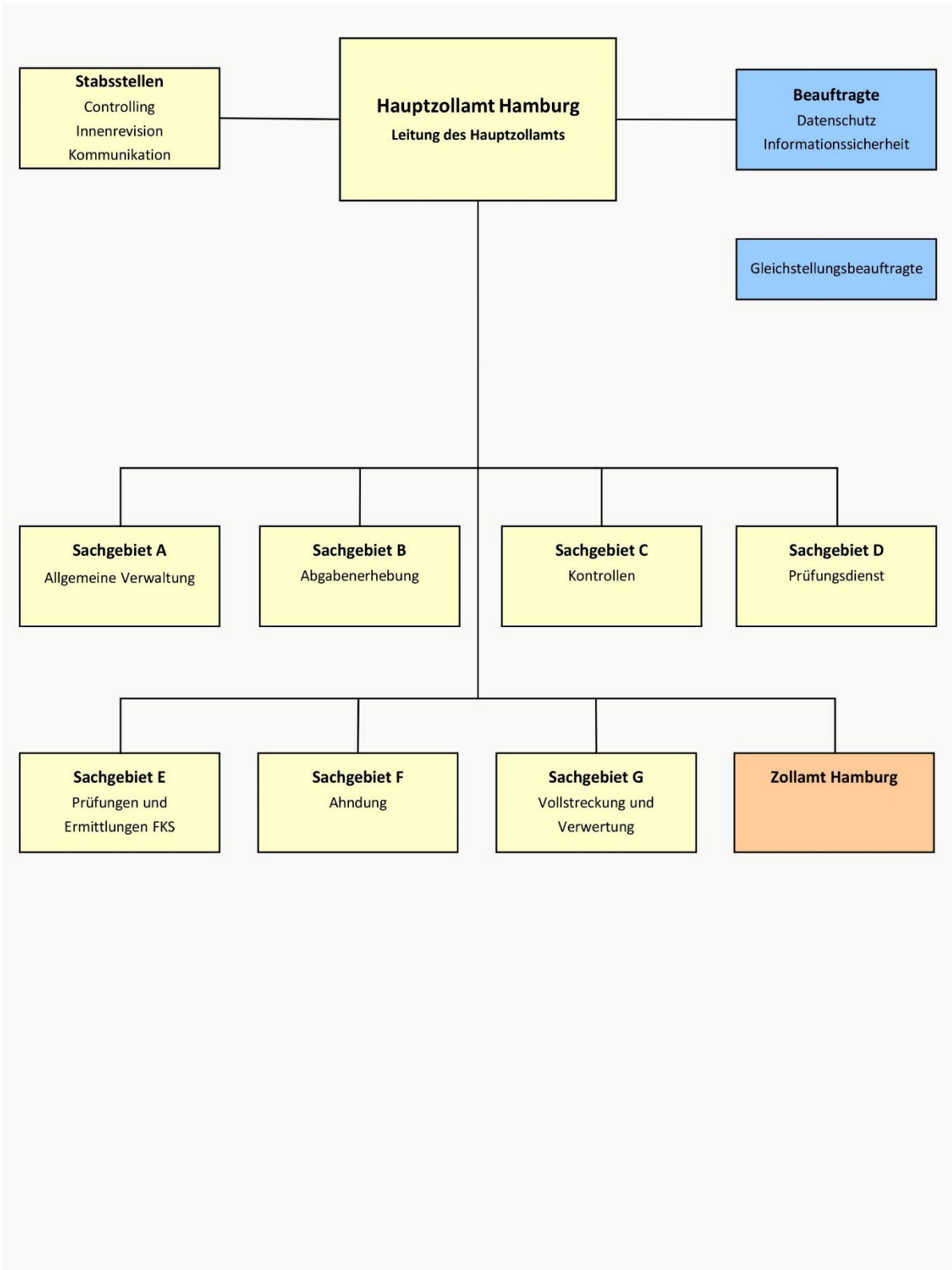

Hauptzollamt Itzehoe

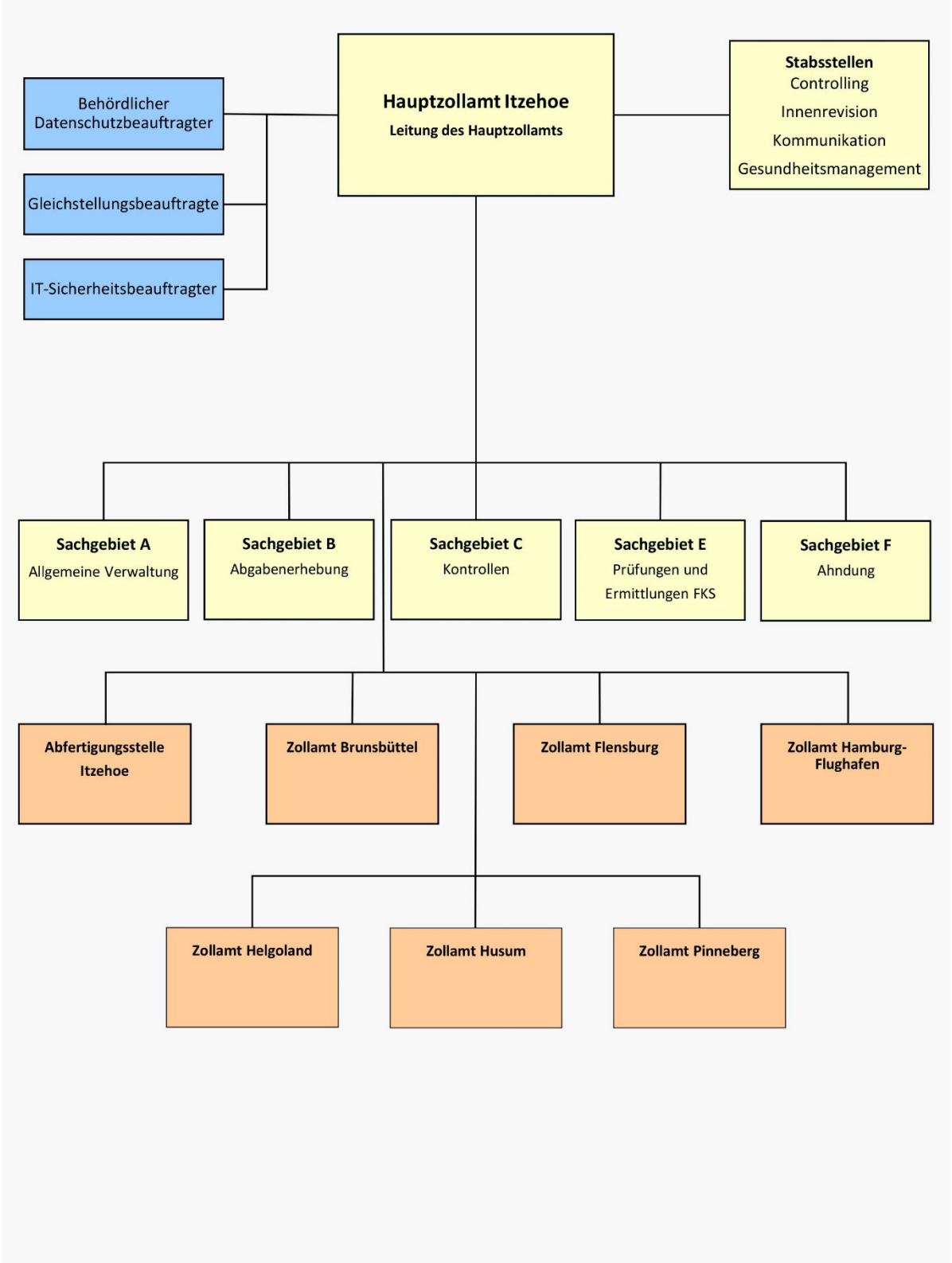

Zollfahndungsamt Hamburg

Kontakt: presse@zfahh.bund.de

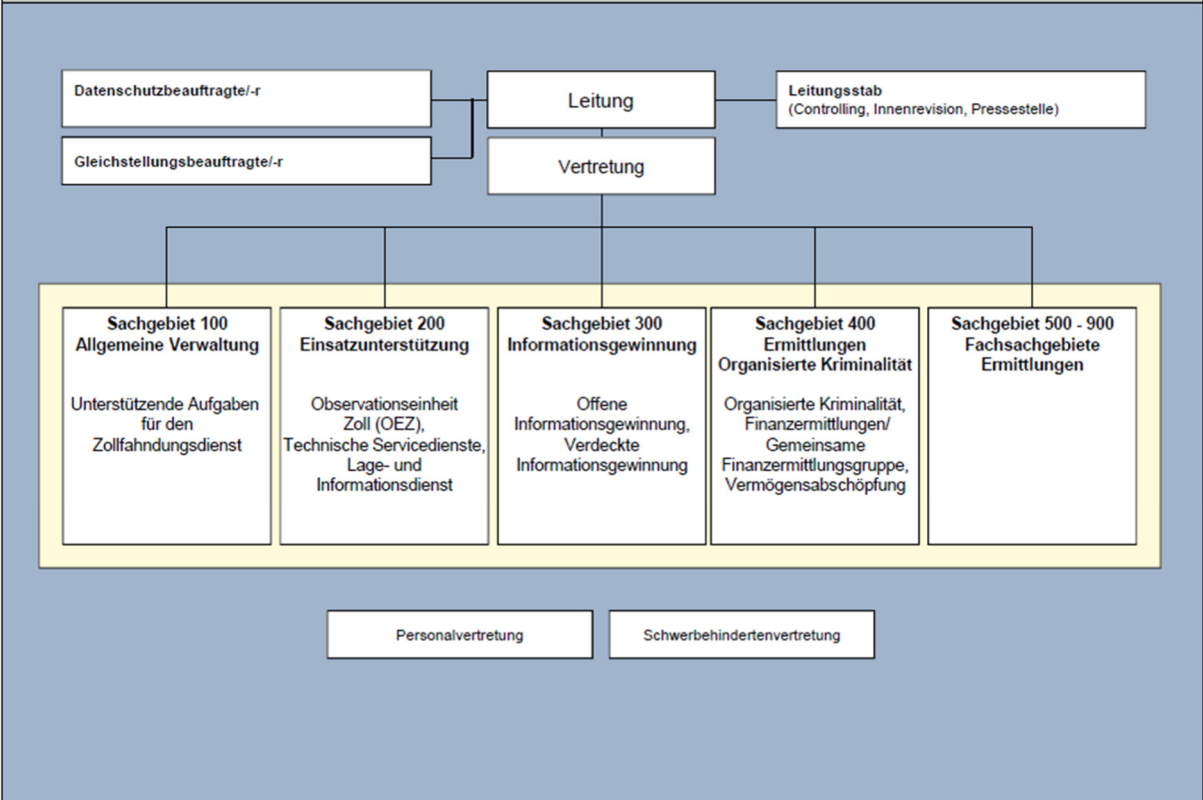

Jahresstatistik der Hauptzollämter Hamburg und Itzehoe - Zoll am Flughafen -

I. Einnahmen

Erhobene Abgaben

Erhobene Abgaben insgesamt		
	Hauptzollamt Hamburg	Hauptzollamt Itzehoe ¹ - Zoll am Flughafen Hamburg -
I. Einnahmen der EU		
Zölle	1.930.440.726	15.455.462
II. Nationale Einnahmen		
Verbrauchssteuern	13.122.164.528	
Einfuhrumsatzsteuer	16.763.666.899	996.274.223
Kfz-Steuer	154.576.580	---
Luftverkehrssteuer	32.931.350	---
Einnahmen nach der Zollkostenverordnung	1.089.786	---
Gesamt	32.004.869.869	1.011.729.685

Erhobene Verbrauchsteuern

Erhobene Verbrauchsteuern		
	Hauptzollamt Hamburg	Hauptzollamt Itzehoe - Zoll am Flughafen Hamburg -
Energiesteuer	12.156.015.634	---
Stromsteuer	560.289.489	---
Tabaksteuer	531.188	17.823
Branntweinsteuer	131.616.595	---
Alkopopsteuer	45765	---
Kaffeesteuer	246.003.604	---
Biersteuer	24.715.707	---
Schaumwein- und Zwischenerzeugnissteuer	2.946.546	---
Gesamt	13.122.164.528	17.823

Nacherhebungen und Rückforderungen

Nacherhebungen und Rückforderungen aufgrund von Prüfungsfeststellungen		
	Hauptzollamt Hamburg	Hauptzollamt Itzehoe - Zoll am Flughafen Hamburg -
Zölle und Einfuhrumsatzsteuer	11.372.360	---
Energiesteuer	4.336.480	---
Alkoholsteuer	11.533.137	---
Stromsteuer	843.199	---
andere Verbrauchsteuern und Abgaben	3.654.498	---
Gesamt	31.739.674	---

Erstattungen

Erstattungen aufgrund von Prüfungsfeststellungen		
	Hauptzollamt Hamburg	Hauptzollamt Itzehoe - Zoll am Flughafen Hamburg -
Zölle und Einfuhrumsatzsteuer	1.009.831	---
Energiesteuer	3.107.162	---
Alkoholsteuer	487.685	---
Stromsteuer	717.000	---
andere Verbrauchsteuern und Abgaben	154.703	---
Gesamt	5.476.381	---

Einnahmen durch den Vollstreckungsdienst

Einnahmen durch den Vollstreckungsdienst aus der Vollstreckung von Forderungen des Bundes und der Sozialbehörden		
	Hauptzollamt Hamburg	Hauptzollamt Itzehoe ² - Zoll am Flughafen Hamburg -
beigetriebene Beträge	68.102.494	6.004
davon für		
Zollverwaltung	20.136.871	---
Kfz-Steuer	3.139.873	---
Bundesagentur für Arbeit	6.315.268	---
sonstige Sozialbehörden	37.720.050	---
Sonstige	790.432	6.004

Vollstreckungsfälle		
	Hauptzollamt Hamburg	Hauptzollamt Itzehoe - Zoll am Flughafen Hamburg -
Vollstreckungsfälle	123.521	---
davon für		
Zollverwaltung	2.871	---
Kfz-Steuer	36.230	---
Bundesagentur für Arbeit	25.678	---
sonstige Sozialbehörden	57.359	---
Sonstige	1.383	

II. Schutz von Sicherheit und Ordnung

Kontrollen

Kontrollen		
	Hauptzollamt Hamburg	Hauptzollamt Itzehoe - Zoll am Flughafen Hamburg -
Anzahl der kontrollierten Objekte	2.189.237	364.360
Anzahl der kontrollierten Personen	40.113	87.291
Summe	2.229.203	451.651
Beanstandungen	2.465	4.545

Sicherstellungen

Sicherstellungen		
	Hauptzollamt Hamburg	Hauptzollamt Itzehoe - Zoll am Flughafen Hamburg -
Betäubungsmittel		
Amphetamin in g	574	8
Cannabispflanzen in Stück	2	
Ecstasy in g	339	
Haschisch in g	717	
Heroin in g	---	
Joints in Stück	---	
Kath in kg	217.230	368
Kokain in kg	1.097	25
LSD in Trips	33	
Marihuana in g	16.211	23
Opium in g	---	
Psilocybin in g	302	
sonstige Btm in g	488	

	Hauptzollamt Hamburg	Hauptzollamt Itzehoe
Arzneimittel / Dopingmittel		
Menge in Stück	54.839	2.895
Tabakwaren		
Zigaretten / Zigarren in Stück	233.452	128.049
sonstige Tabakwaren in g	436.232	163.986
Waffen in Stück		
Waffen / Teile davon	75	8
Munition	194	---
Sprengstoff in kg	---	---
Feuerwerkskörper in kg	154	---
Branntwein		
Erzeugnisse in l		9
Grenzüberschreitender Bargeldverkehr		
Wert der sichergestellten Zahlungsmittel	30.000	1.625.768
Artenschutz		
Beanstandungen	4	16
Exemplare	21	877
Produktsicherheit		
Beanstandungen	289	120

III. Bekämpfung der Marken- und Produktpiraterie Beschlagnahmen

Beschlagnahmen		
	Hauptzollamt Hamburg	Hauptzollamt Itzehoe - Zoll am Flughafen Hamburg -
Anzahl der Aufgriffe	259	19
Wert der beschlagnahmten Waren	29.940.113	5.678
Anzahl der beschlagnahmten Waren	6.542.430	256.810

Anzahl der Aufgriffe nach Warenkategorien

Anzahl der Aufgriffe nach Warenkategorien ³		
	Hauptzollamt Hamburg	Hauptzollamt Itzehoe - Zoll am Flughafen Hamburg -
elektronische Ausrüstung	3	---
Kleidung und Zubehör	91	---
Körperpflegeprodukte	21	---
Mobiltelefone / Zubehör	1	---
Nahrungsmittel / Getränke	7	---
Persönliches Zubehör	60	---
Schuhe	28	---
Arzneimittel	1	---
Spielzeug / Sportartikel	14	---
Sonstige	64	---

Wert der beschlagnahmten Waren nach Warenkategorien

Wert der beschlagnahmten Waren in Euro		
	Hauptzollamt Hamburg	Hauptzollamt Itzehoe - Zoll am Flughafen Hamburg -
elektronische Ausrüstung	2.847.520	---
Kleidung und Zubehör	4.029.386	---
Körperpflegeprodukte	265.075	---
Mobiltelefone / Zubehör	100	---
Nahrungsmittel / Getränke	461.131	---
Persönliches Zubehör	6.371.399	---
Schuhe	12.885.810	---
Arzneimittel	8.400	---
Spielzeug / Sportartikel	952.205	---
Sonstige	5.958.167	---

Anzahl der beschlagnahmten Waren nach Warenkategorien

Anzahl der beschlagnahmten Waren in Stück*		
	Hauptzollamt Hamburg	Hauptzollamt Itzehoe - Zoll am Flughafen Hamburg -
elektronische Ausrüstung	14.434	---
Kleidung und Zubehör	109.500	---
Körperpflegeprodukte	22.794	---
Mobiltelefone / Zubehör	2	---
Nahrungsmittel / Getränke	205.832	---
Persönliches Zubehör	46.451	---
Schuhe	86.783	---
Arzneimittel	840	---
Spielzeug / Sportartikel	38.295	---
Sonstige	6.077.700	---

*Die Anzahl der Aufgriffe nach Warenkategorie stimmt nicht zwingend mit der Anzahl der Aufgriffe überein, da innerhalb der Aufgriffe ggf. verschiedene Positionen erfasst wurden

Aufteilung nach Herkunftsländern⁴

Prozentuale Aufteilung nach Herkunftsländern		
	Hauptzollamt Hamburg	Hauptzollamt Itzehoe - Zoll am Flughafen Hamburg -
China	52,90 %	---
Polen	23,55 %	---
Türkei	7,34 %	---
Japan	3,09 %	---
Deutschland	2,32 %	---
Vereinigtes Königreich	1,93 %	---
Vietnam	1,16 %	---
Iran	1,16 %	---
Malaysia	1,16 %	---
übrige	5,39 %	---

IV. Bekämpfung der Schwarzarbeit und der illegalen Beschäftigung
 Feststellungen der Finanzkontrolle Schwarzarbeit

Hauptzollamt Hamburg	
Prüfung von Arbeitgebern	1.412
Eingeleitete Ermittlungsverfahren wegen Straftaten	1.823
Abgeschlossene Ermittlungsverfahren wegen Straftaten	1.589
Summe der Geldstrafen aus Urteilen und Strafbefehlen in Euro	260.280
Summe der erwirkten Freiheitsstrafen in Monaten	69
Eingeleitete Ermittlungsverfahren wegen Ordnungswidrigkeiten	927
Abgeschlossene Ermittlungsverfahren wegen Ordnungswidrigkeiten	932
Summe der festgesetzten Geldbußen, Verwarnungsgelder und Verfall in Euro	422.460
Schadenssumme im Rahmen der straf- und bußgeldrechtlichen Ermittlungen in Euro	2.935.509

V. Zollfahndung

Bekämpfung der mittleren, schweren und organisierten Kriminalität

Zollfahndungsamt Hamburg	2022	2021
eingeleitete Ermittlungsverfahren	1.421	1.092
ermittelter Steuerschaden (in Euro)	8.433.089	22.363.889
durch Steuerbescheid festgesetzt (in Euro)	26.748.987	8.746.915
Ermittlungsverfahren im Tabakbereich	74	46
Ermittlungsverfahren im Rauschgiftbereich	538	511
vorläufige Festnahmen	44	41
vollstreckte Haftbefehle	32	41
verhängte Freiheitsstrafen (in Jahren)	183	135
festgesetzte Geldstrafen (in Euro)	845.525	242.959
Beschuldigte	1.546	1.164

Ermittlungsverfahren nach Deliktsbereichen – Sicherstellungen und ermittelte Mengen 2021-2022

	2022	2021
Zigaretten / Stück	45.021.712	29.154.051
zusätzlich ermittelt / Stück	2.565.894	33.173.148
Wasserpfeifentabak / kg	846	12.938
zusätzlich ermittelt / kg	34	644
Rauchtabak / kg	106	0
Rauschgift		
Heroin / kg	1	2
zusätzlich ermittelt / kg	1	89
Kokain / kg	9.721	19.111
zusätzlich ermittelt / kg	1.497	973
Opium / kg	20	1
zusätzlich ermittelt / kg	40	27
Haschisch / kg	597	157
zusätzlich ermittelt / kg	597	165
Marihuana / kg	898	257
zusätzlich ermittelt / kg	2.872	811
Amphetamin / kg	58	23
zusätzlich ermittelt / kg	68	171
Ecstasy / Stück	417	2.366
zusätzlich ermittelt / Stück	5.465	100
LSD / Trips	11	52
zusätzlich ermittelt / Trips	2.571	12
Crystal / kg	182	4
zusätzlich ermittelt / kg	0	2
Khat / kg	0	19
Subutex / Stück	40	0
zusätzlich ermittelt / Stück	0	900
Alkohol		
Branntwein 100 Vol% / Liter	0	0
zusätzlich ermittelt / Liter	46	0

Heiz- oder Kraftstoffe / Liter	775	0
zusätzlich ermittelt / Liter	0	17.794.610
Waffen		
Kriegswaffen / Stück	0	0
scharfe Schusswaffen / Stück	13	4.661
Softair-/ Luftdruckwaffen	370	5.902
Munition / Stück	502.442	2.160
Schalldämpfer / Stück	0	7
verbotene Waffen / Stück	3.099	829
Sprengstoff / kg	0	0
Pyrotechnik / Stück	41.868	22.921
Arzneimittel		
Arzneimittel Tabletten /Stück	113.338	107.276
Arzneimittel Pulver / kg	1	2
Arzneimittel ml	92.770	12.355
Dopingmittel		
Dopingmittel Tabletten / Stück	20.621	80.871
Dopingmittel Pulver / kg	1	1
Dopingmittel (Ampullen)	3.987	24.879
Dopingmittel ml (Ampullen)	16.067	38.398
Wachstumshormone (Ampullen)	274	723

Erläuterung der Fußnoten

¹ Die Zahlen des Hauptzollamts Itzehoe beziehen sich ausschließlich auf den Flughafen Hamburg.

² Dem Hauptzollamt Itzehoe ist keine Vollstreckungsstelle angegliedert.

³ Es werden die Aufgriffe je Warenkategorie dargestellt, eine Abweichung zur tatsächlichen Anzahl der Aufgriffe ist daher möglich.

⁴ Eine Aufteilung nach Warenkategorien erfolgt ausschließlich für die Hauptzollämter und ist deshalb für das zum Hauptzollamt Itzehoe gehörende Zollamt Hamburg-Flughafen nicht möglich

Impressum

Herausgeber

Hauptzollamt Hamburg
- Stabsstelle Kommunikation -
Koreastraße 4
20457 Hamburg

Hauptzollamt Itzehoe
- Stabsstelle Kommunikation -
Kaiserstraße 14a
25524 Itzehoe

Zollfahndungsamt Hamburg
- Pressestelle -
Sieker Landstraße 13
22143 Hamburg

Redaktion

Stabstellen Kommunikation der Hauptzollämter Hamburg und Itzehoe sowie Pressestelle des Zollfahndungsamts Hamburg

Gestaltung und Erstellung

Stabstelle Kommunikation des Hauptzollamts Hamburg
Pressestelle des Zollfahndungsamts Hamburg

Hamburg, Stand Mai 2023