

Um **Anmeldung** wird gebeten bis zum 20. Juni per beiliegender Antwortkarte oder gerne per e-mail an: praesidialbuero@uni-osnabrueck.de unter Angabe der Personenzahl.

Der Veranstaltungsort ist barrierefrei erreichbar.

Busanbindung:

Linien 14, M3, M5 – Haltestelle Lyrastr

Linien 15, 17, M4 – Haltestelle Schloss

Parkmöglichkeiten:

Tiefgaragen Ledenhof und Kamp

Es gelten die aktuellen Coronaregelungen der Universität Osnabrück

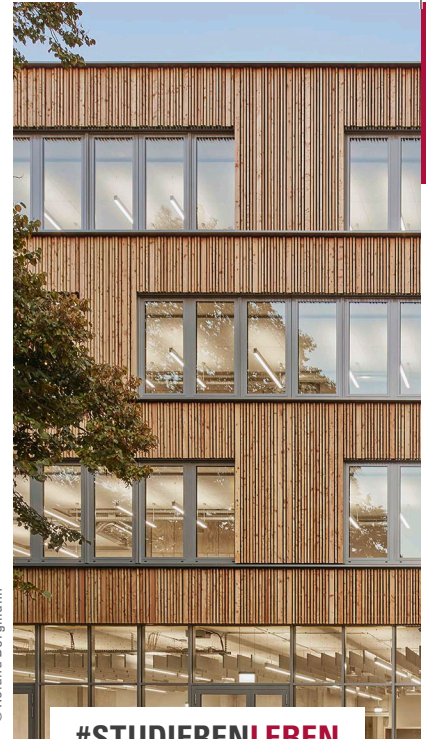

© Roland Borgmann

#STUDIENLEBEN

IN OSNABRÜCK

EINLADUNG

zur feierlichen Eröffnung des
Studierendenzentrums der Universität Osnabrück

am Montag, den **27. Juni 2022** · 10:00 bis ca. 12:00 Uhr

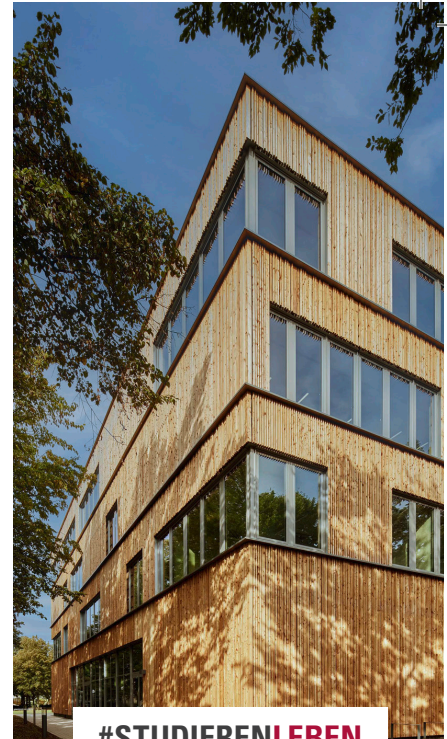

Ein neuer Lernort auf dem Campus der Universität

Von der ersten Idee, ein Studierendenzentrum auf dem Campus der Universität Osnabrück zu schaffen, bis zur Fertigstellung sind Jahre vergangen — es waren Jahre der Planung, Entwicklung und des Bauens; auch Jahre der kritischen Diskussion um die konzeptuelle Gestaltung und Ausrichtung.

Nun ist es soweit: Zwischen der Mensa am Schloss und dem Erweiterungsgebäude ist mit dem Studierendenzentrum ein neuer Lern- und Begegnungsort entstanden, der das innerstädtische Campusleben bereichert und inspiriert!

Die Eröffnung des unter hohen Nachhaltigkeitsstandards errichteten Gebäudes mit seinem innovativen Konzept möchten wir mit Ihnen zusammen feiern und laden Sie hierzu herzlich ein.

Montag, den 27. Juni 2022, von 10:00 bis ca. 12:00 Uhr, Kolpingstr. 1a, Gebäude 53, 49074 Osnabrück

Programm

Musik zur Eröffnung

Prof.in Dr. Susanne Menzel-Riedl, Präsidentin der Universität Osnabrück

Björn Thümler, Niedersächsischer Minister für Wissenschaft und Kultur

Reinhold Hilbers, Niedersächsischer Minister für Finanzen

Musikalisches Intermezzo I

Christina v. Pozniak-Bierschenk, Staatliches Baumangement Region Nord-West

Prof. Klaus Sill, Architekten Prof. Klaus Sill + Assoziierte GmbH

Musikalisches Intermezzo II

Katharina Pötter, Oberbürgermeisterin der Stadt Osnabrück

Laura Boese und Özlem Susan, Vertreterinnen der studentischen Planungsgruppe

Musik zum Ausklang

Im Anschluss werden Führungen durch das Studierendenzentrum in Kleingruppen angeboten.