



POLIZEIINSPEKTION
DELMENHORST/
OLDENBURG-LAND/
WESERMARSCH

Polizeiliche Kriminalstatistik (PKS) 2021

für die Polizeiinspektion Delmenhorst /
Oldenburg-Land / Wesermarsch





Gesamter Zuständigkeitsbereich

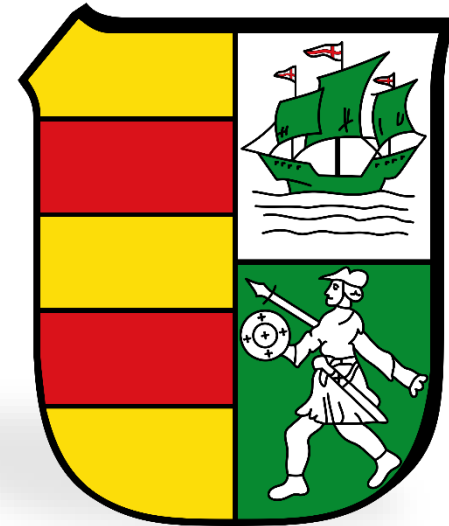
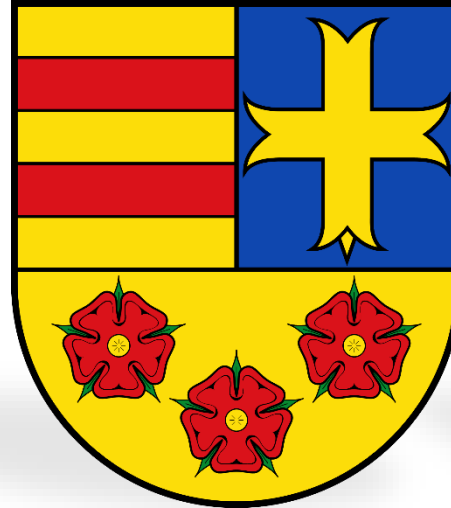
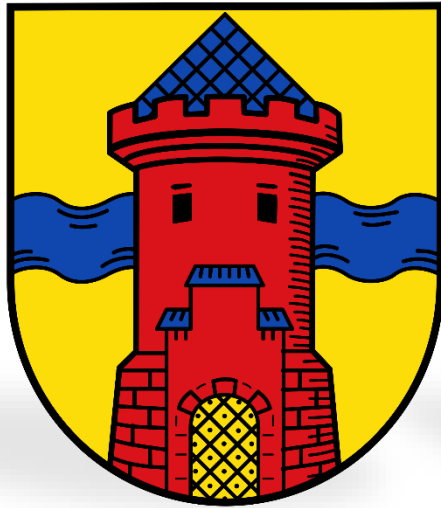



Rahmendaten

	Basis LSN	Vorjahr (LSN)
Bevölkerung gesamt	297.494	297.032
davon Minderjährige	16,92 %	16,96 %
davon Senioren > 60 Jahre	29,71 %	29,27%
davon Nichtdeutsche	10,63 %	10,32 %
Fläche	ca. 1.948 km ²	





Kriminalitätslage im gesamten Zuständigkeitsbereich Langzeitbetrachtung der Fallzahlen und der Aufklärungsquote

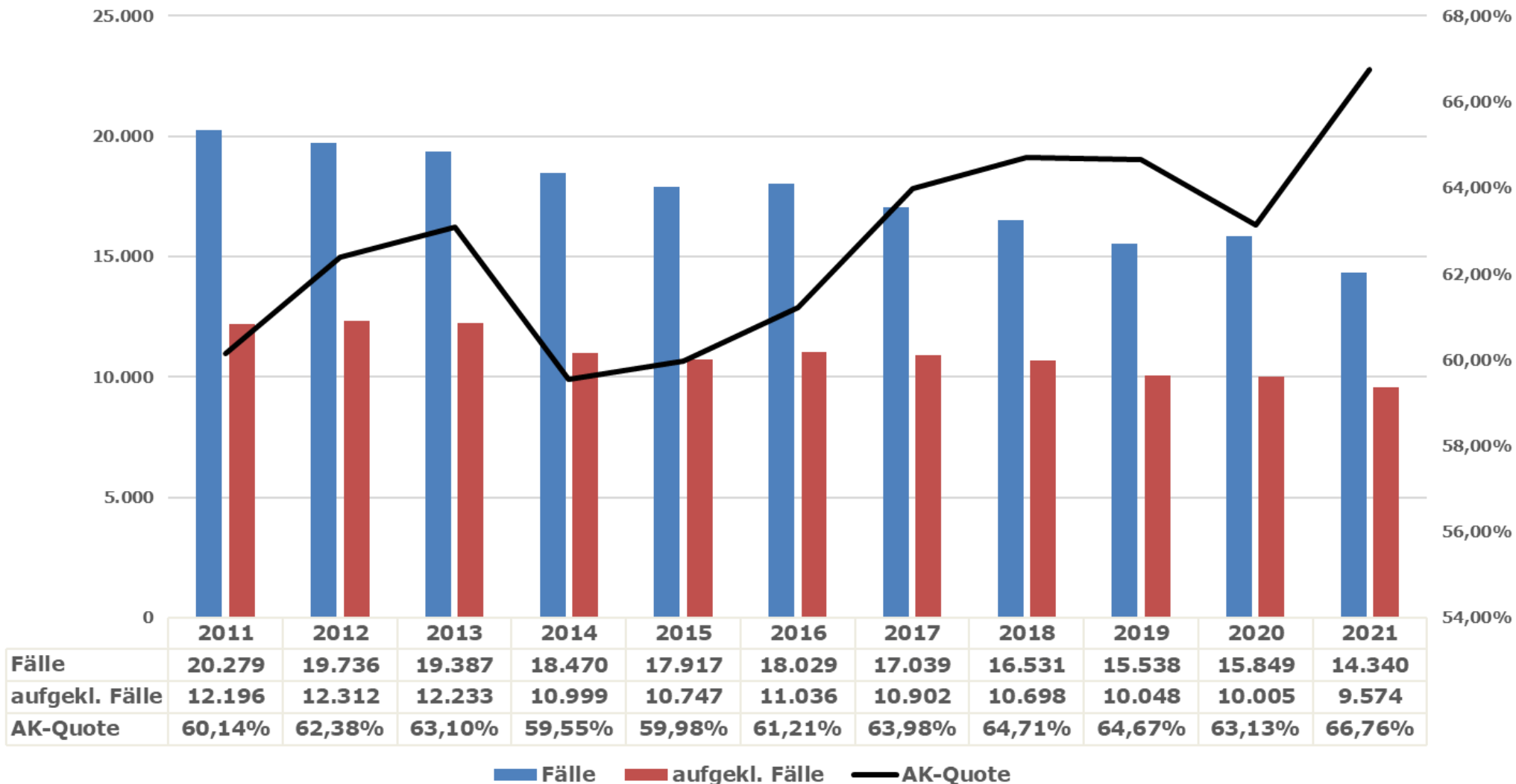



Kriminalitätslage im gesamten Zuständigkeitsbereich

Rohheitsdelikte

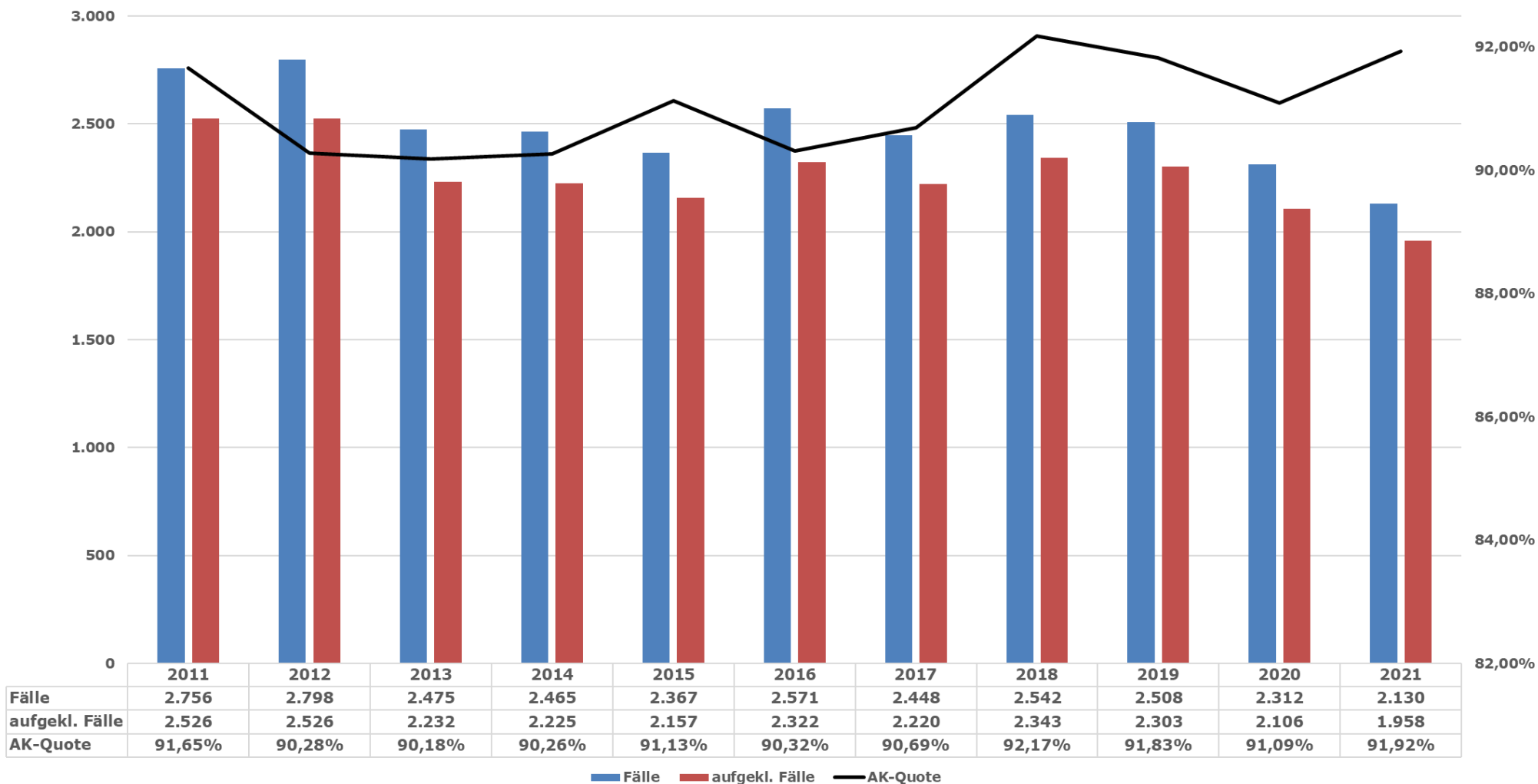



Kriminalitätslage im gesamten Zuständigkeitsbereich

Eigentumsdelikte

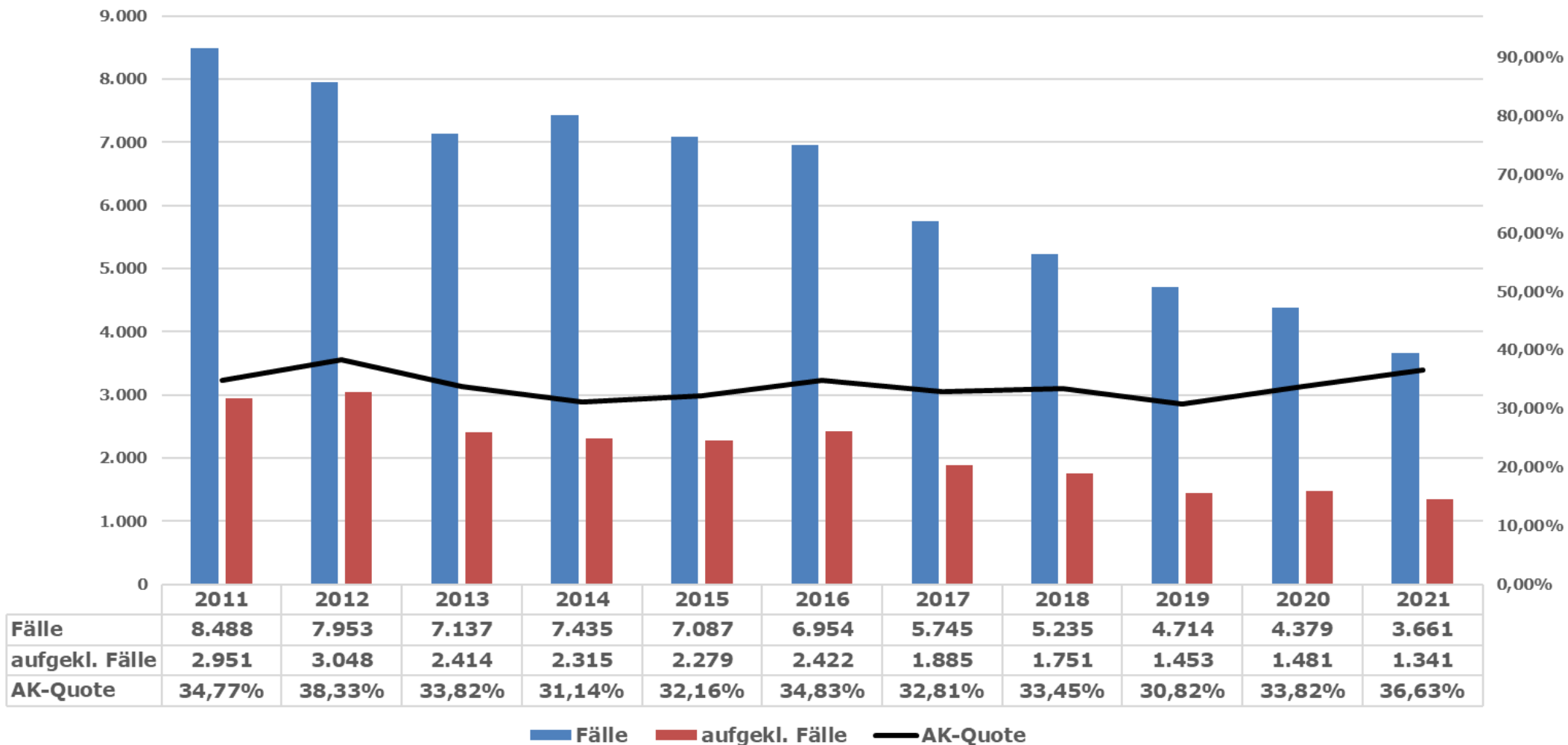



Kriminalitätslage im gesamten Zuständigkeitsbereich Wohnungseinbruchdiebstahl (WED und TWE)

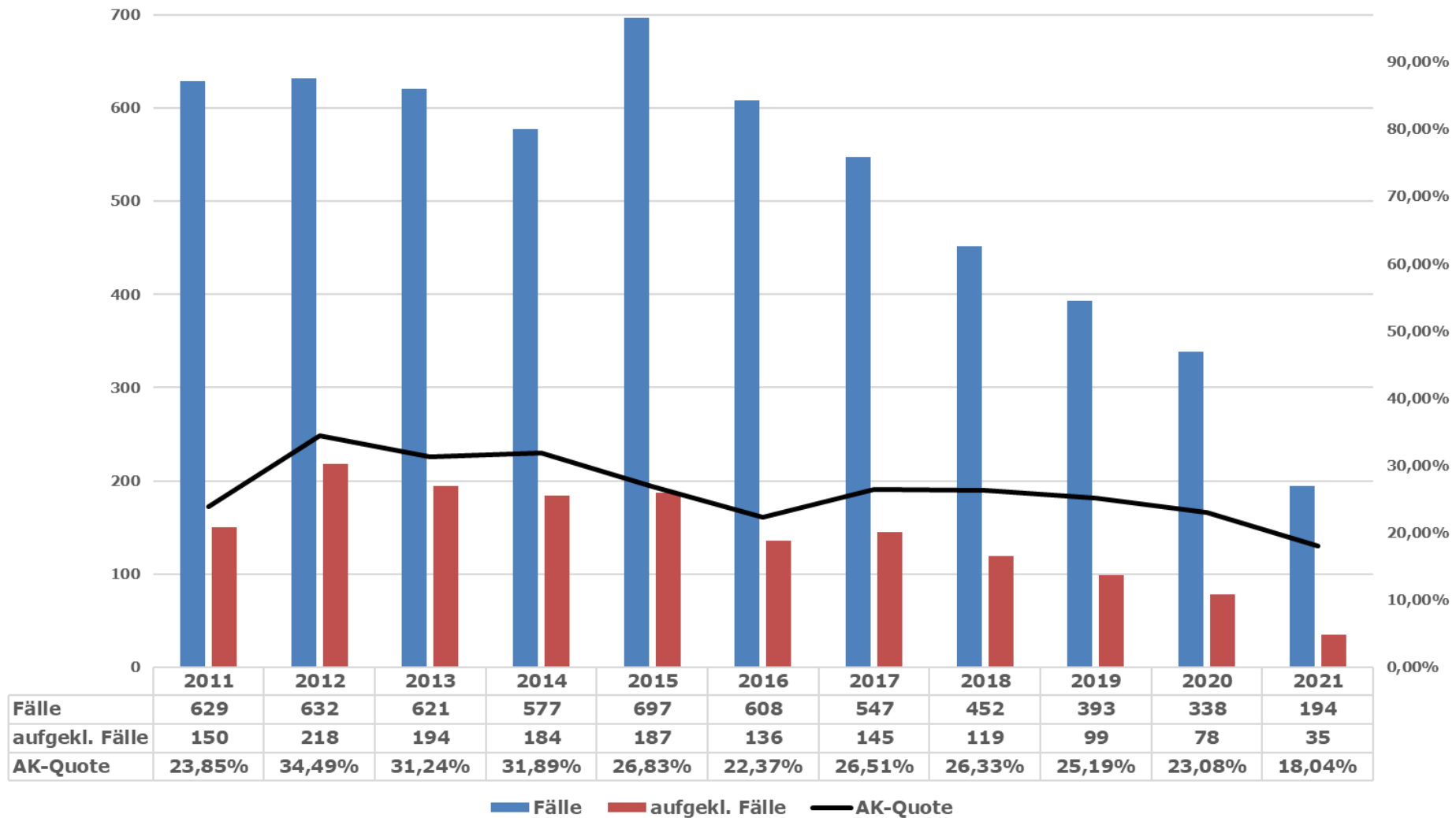



Kriminalitätslage im gesamten Zuständigkeitsbereich

Rauschgiftkriminalität

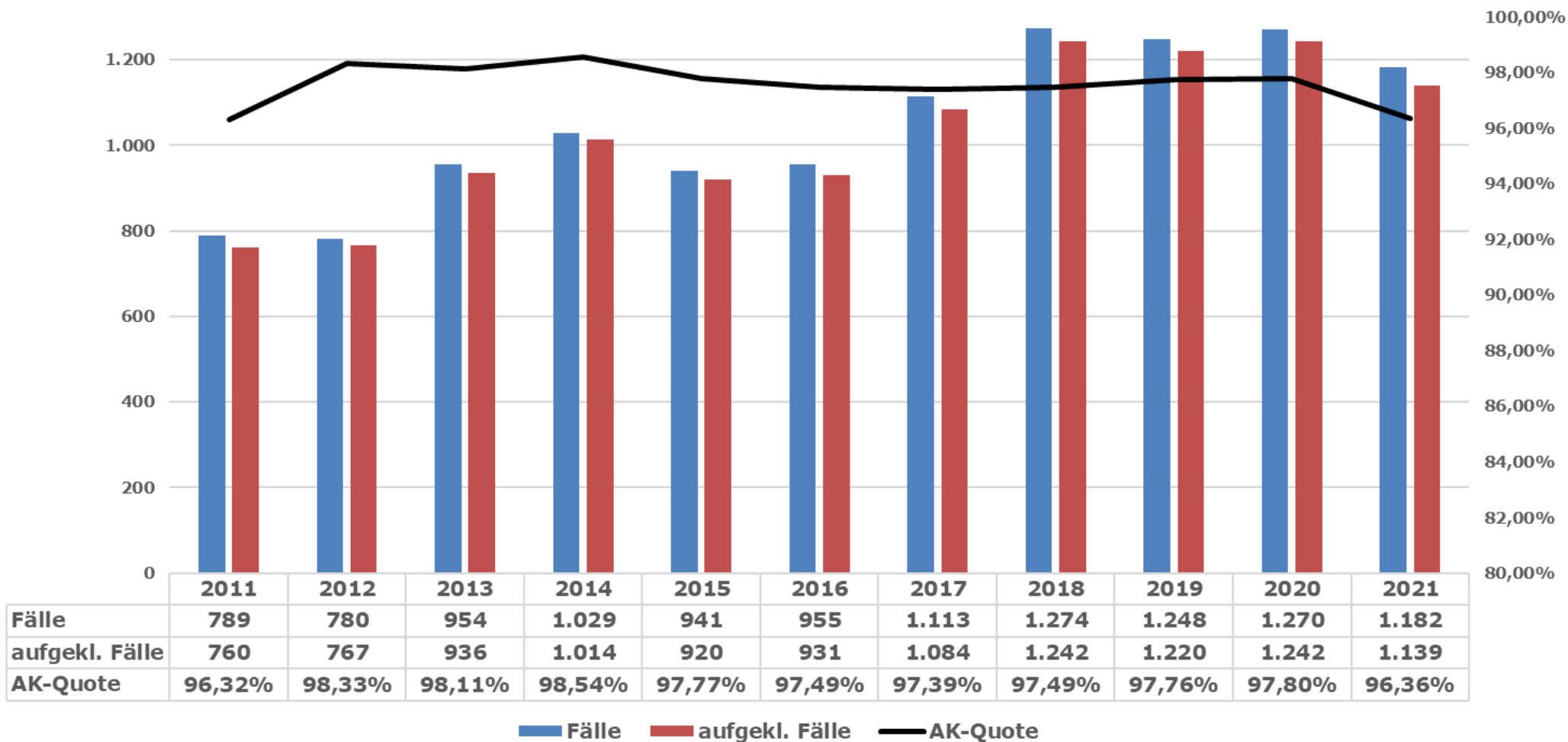



Kriminalitätslage im gesamten Zuständigkeitsbereich

Häusliche Gewalt

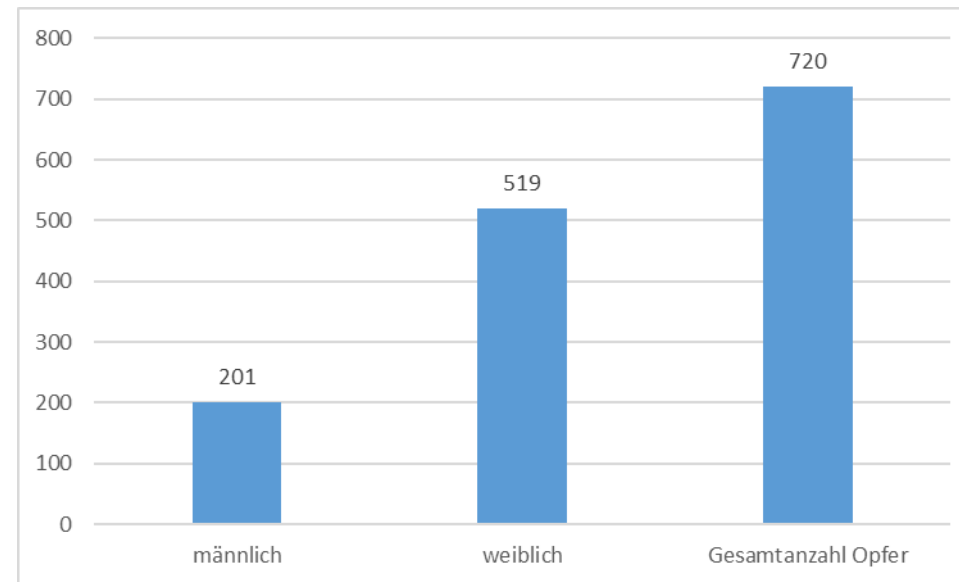
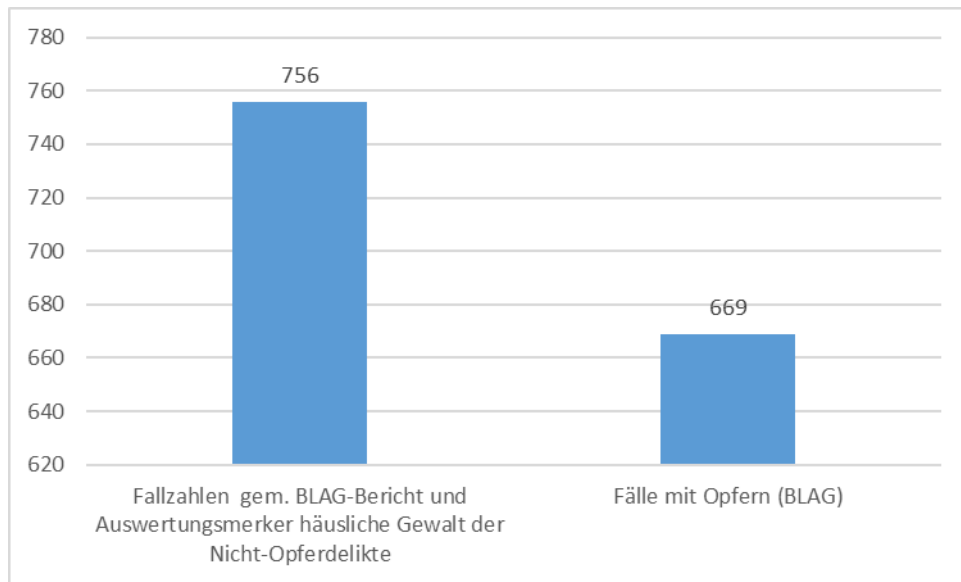

Durch eine Bund-Länder-Arbeitsgruppe ist eine neue bundeseinheitliche Definition für das Phänomen der häuslichen Gewalt erarbeitet worden. Unter Berücksichtigung der Neubestimmung ist ein Vorjahresvergleich an dieser Stelle nicht möglich. Eine Tendenz wird erst in den Folgejahren absehbar sein.





Kriminalitätslage im gesamten Zuständigkeitsbereich

Gewalt gegen Polizeibeamt*innen

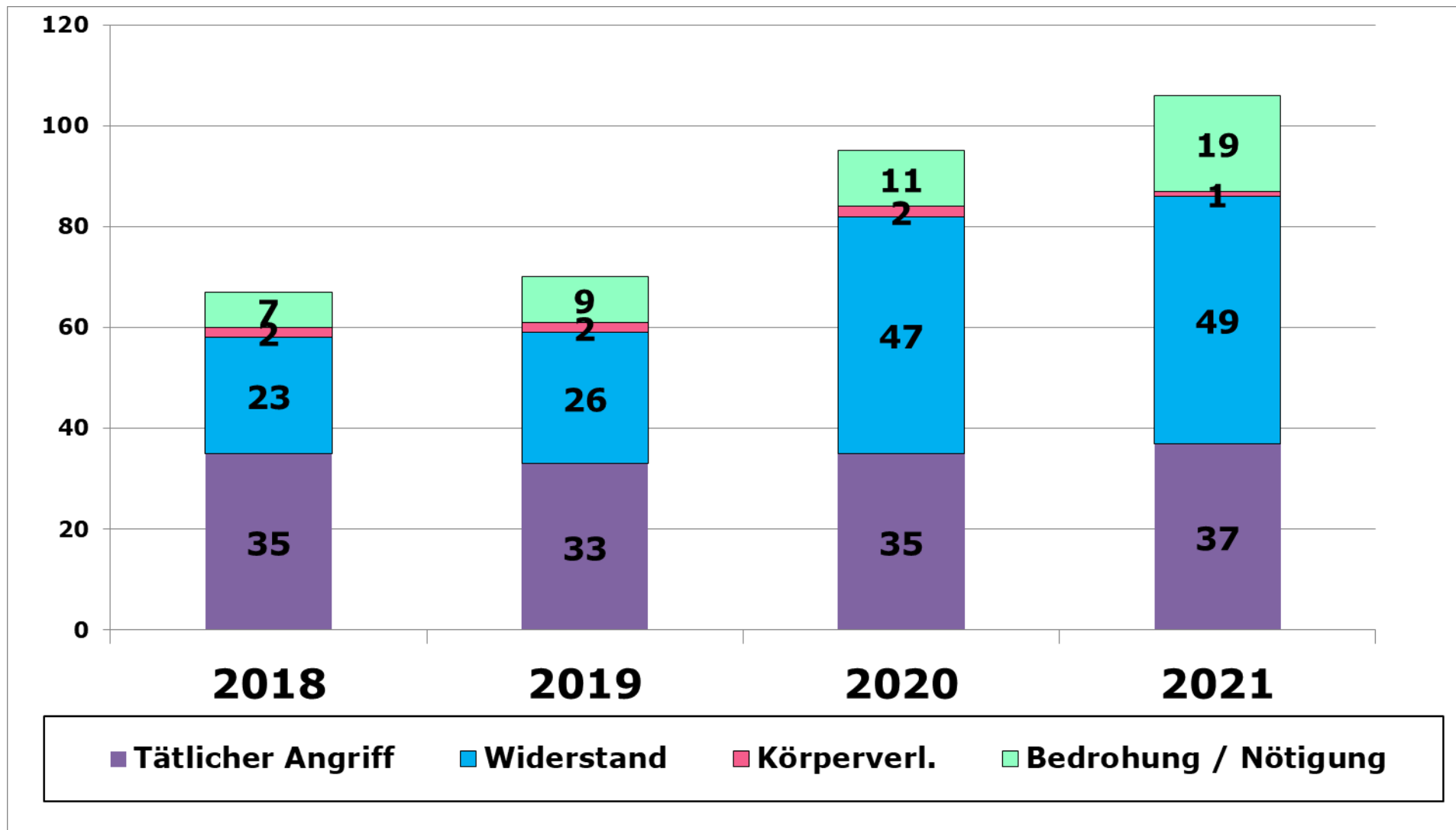



Kriminalitätslage im gesamten Zuständigkeitsbereich Internetkriminalität „Tatmittel Internet“

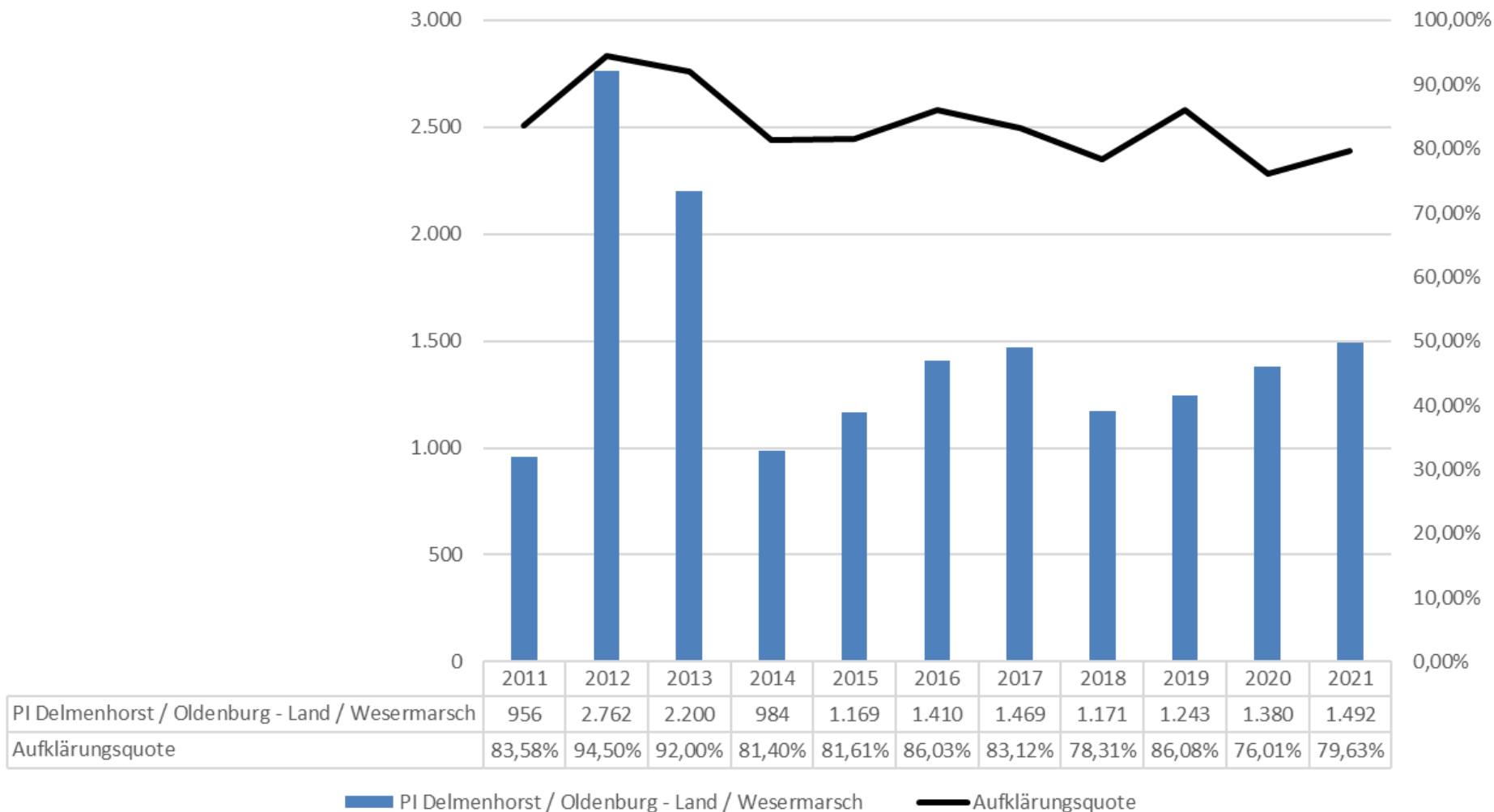



Kriminalitätslage im gesamten Zuständigkeitsbereich

Häufigkeitszahl / Delikte 100.000 Einwohner*innen

	Fälle Vorjahr	Einwohner*innen Vorjahr	Fälle akt. Jahr	Einwohner*innen akt. Jahr	HZ – Vorjahr	HZ – akt. Jahr
Delmenhorst	5.084	77.559	4.819	77.503	6.555	6.218
LK Oldenburg	5.810	130.890	5.404	131.467	4.439	4.111
LK Wesermarsch	4.955	88.583	4.117	88.524	5.594	4.651
PK Brake	2.264	43.161	1.893	42.986	5.245	4.404
PK Nordenham	2.691	45.422	2.224	45.538	5.924	4.884
Gesamt-PI	15.849	297.032	14.340	297.494	5.336	4.820



POLIZEIINSPEKTION
DELMENHORST/
OLDENBURG-LAND/
WESERMARSCH

Kriminalitätslage in der Stadt Delmenhorst

Stadt Delmenhorst

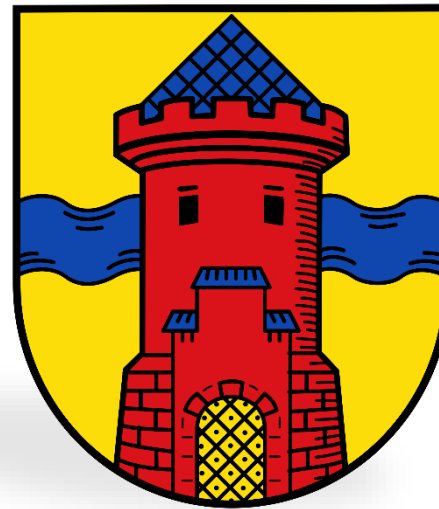



Rahmendaten

	Basis LSN	Vorjahr (LSN)
Bevölkerung gesamt	77.503	77.559
davon Minderjährige	17,80 %	17,74 %
davon Senioren > 60 Jahre	28,82 %	28,50 %
davon Nichtdeutsche	16,61 %	16,00 %
Fläche	ca. 63 km ²	





Häufigkeitszahl (KHZ), Delikte / 100.000 Einw.

Stadt / Kennzahlen		Ø Nds. krsfr. Städte	Basis: NLS-Zensus
	2021		2020
Delmenhorst	6.218	7.248	6.555
Einwohner*innen	77.503		7.649
Delikte	4.819		5.084
Emden	7.134		7.649
Einwohner*innen	49.874		49.913
Delikte	3.558		3.818
Wilhelmshaven	10.613		10.181
Einwohner*innen	75.189		76.089
Delikte	7.980		7.747



Kriminalitätslage in der Stadt Delmenhorst Langzeitbetrachtung der Fallzahlen und der Aufklärungsquote

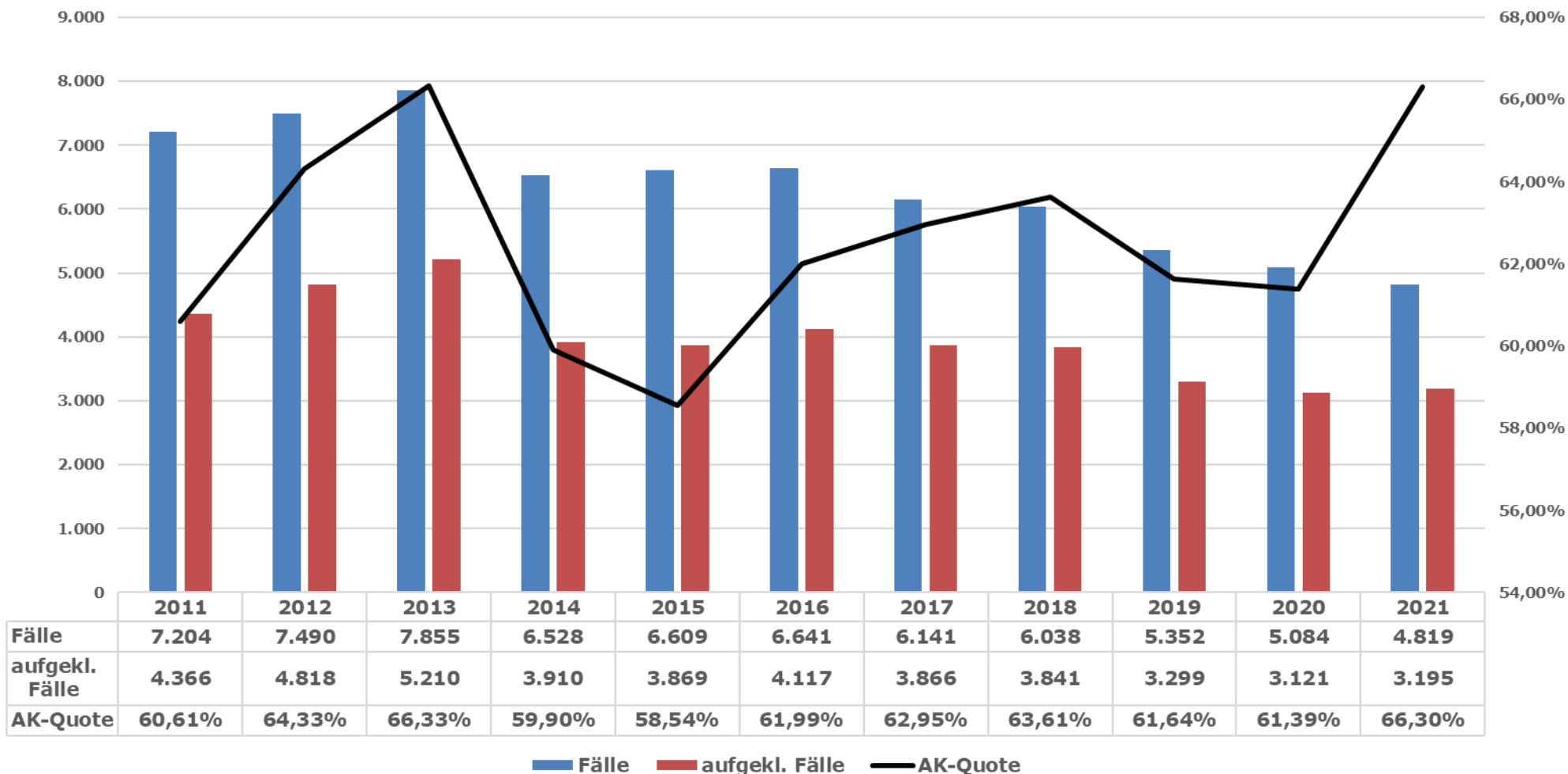



Kriminalitätslage in der Stadt Delmenhorst

Rohheitsdelikte

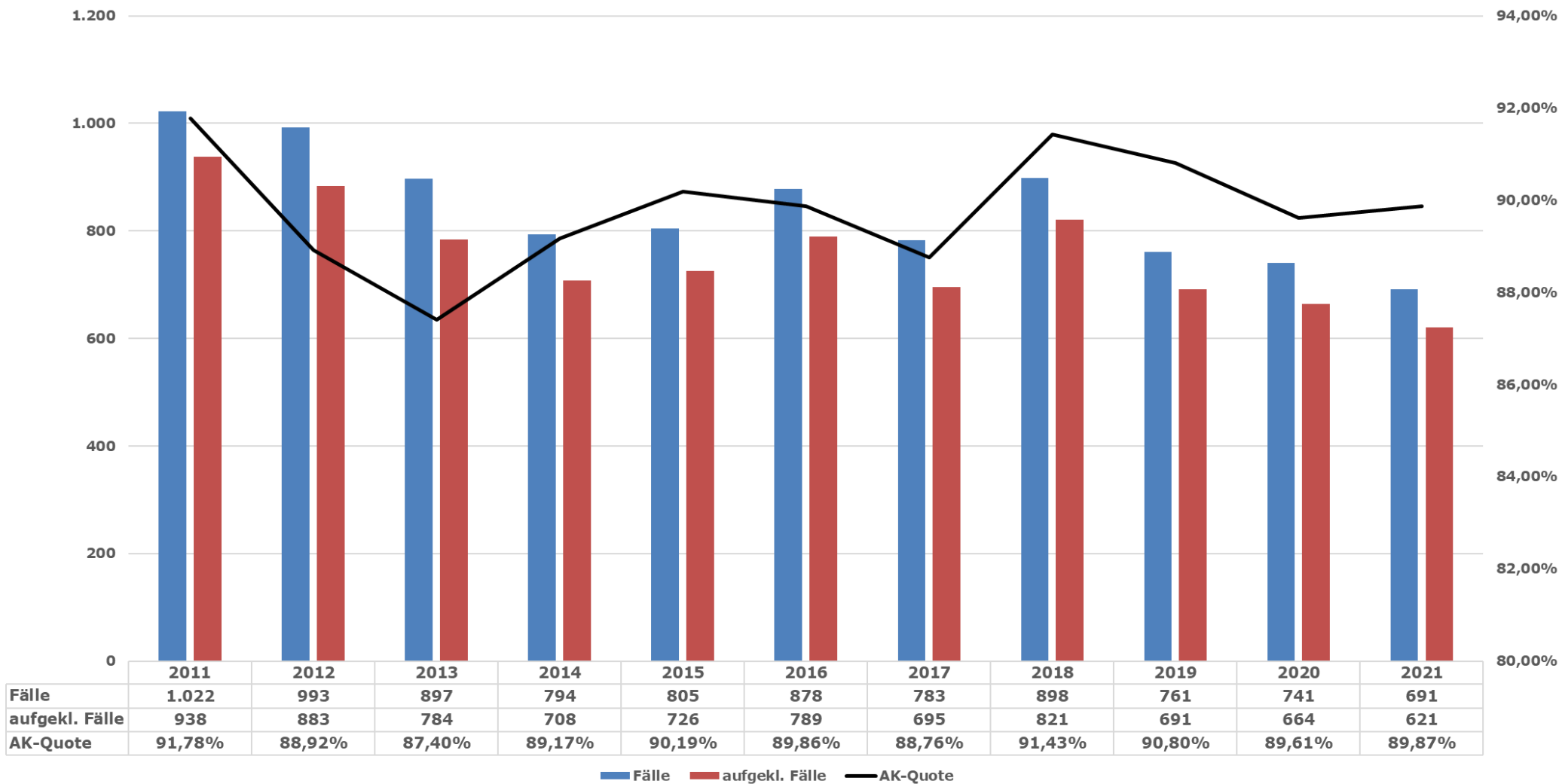



Kriminalitätslage in der Stadt Delmenhorst

Eigentumsdelikte

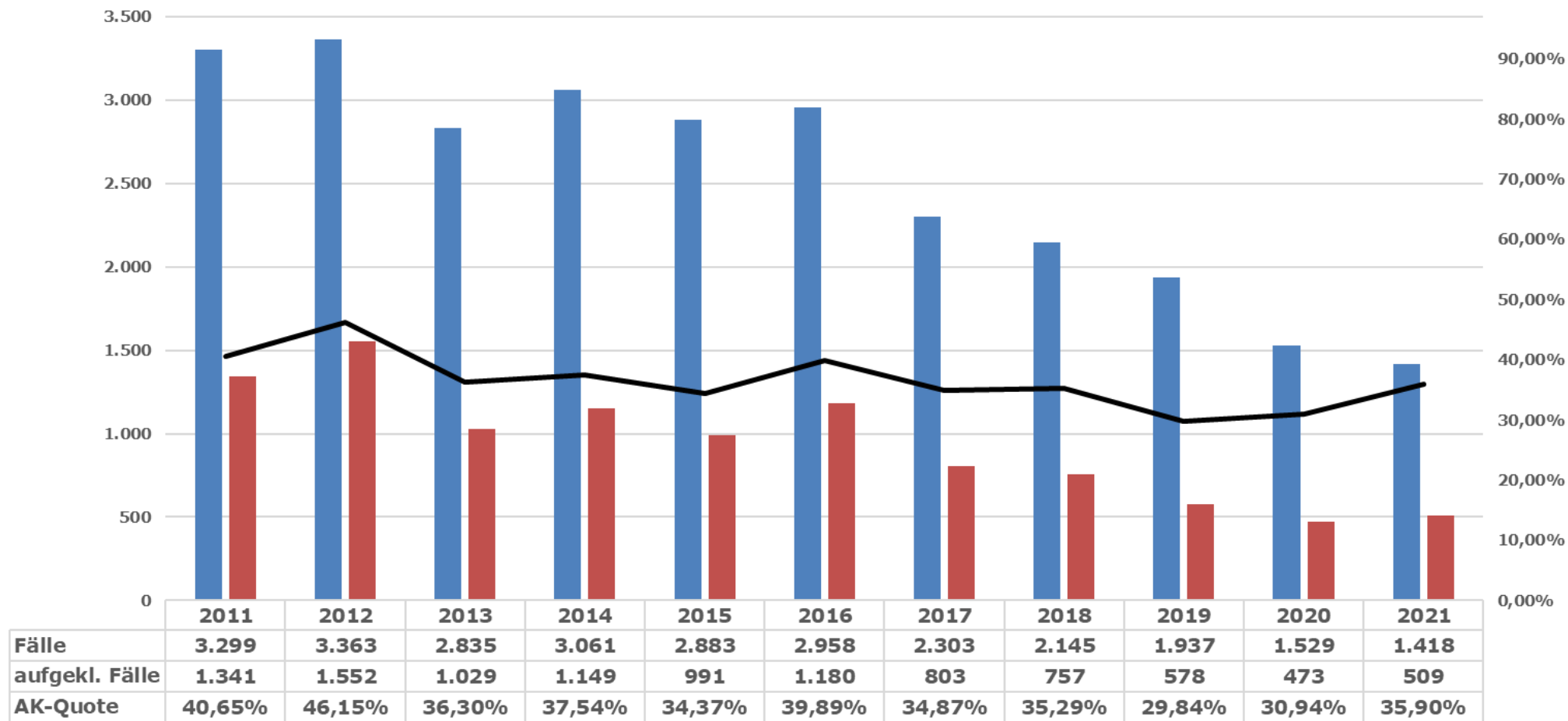

■ Fälle ■ aufgekl. Fälle — AK-Quote



Kriminalitätslage in der Stadt Delmenhorst Wohnungseinbruchdiebstahl (WED und TWE)

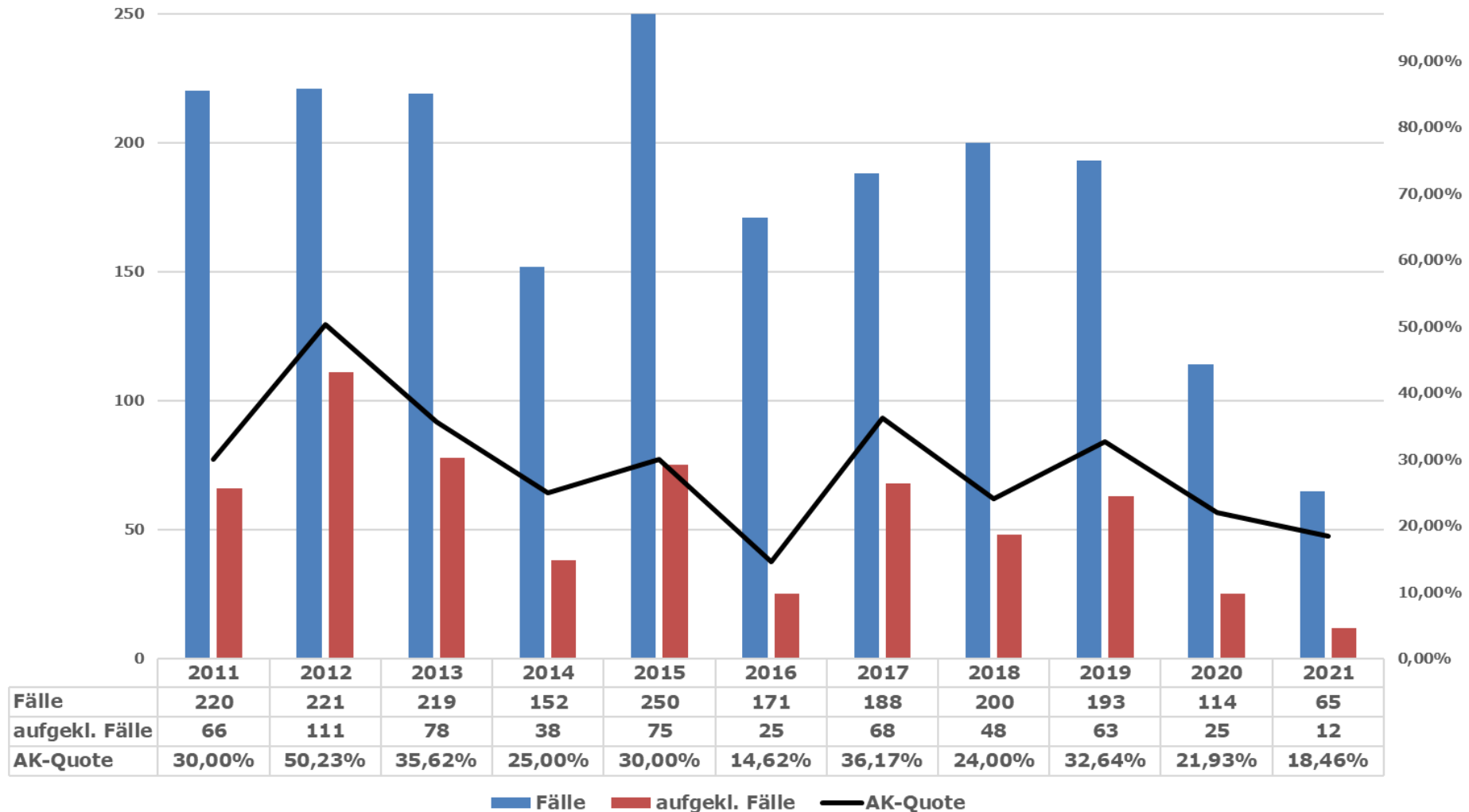



Kriminalitätslage in der Stadt Delmenhorst

Rauschgiftkriminalität

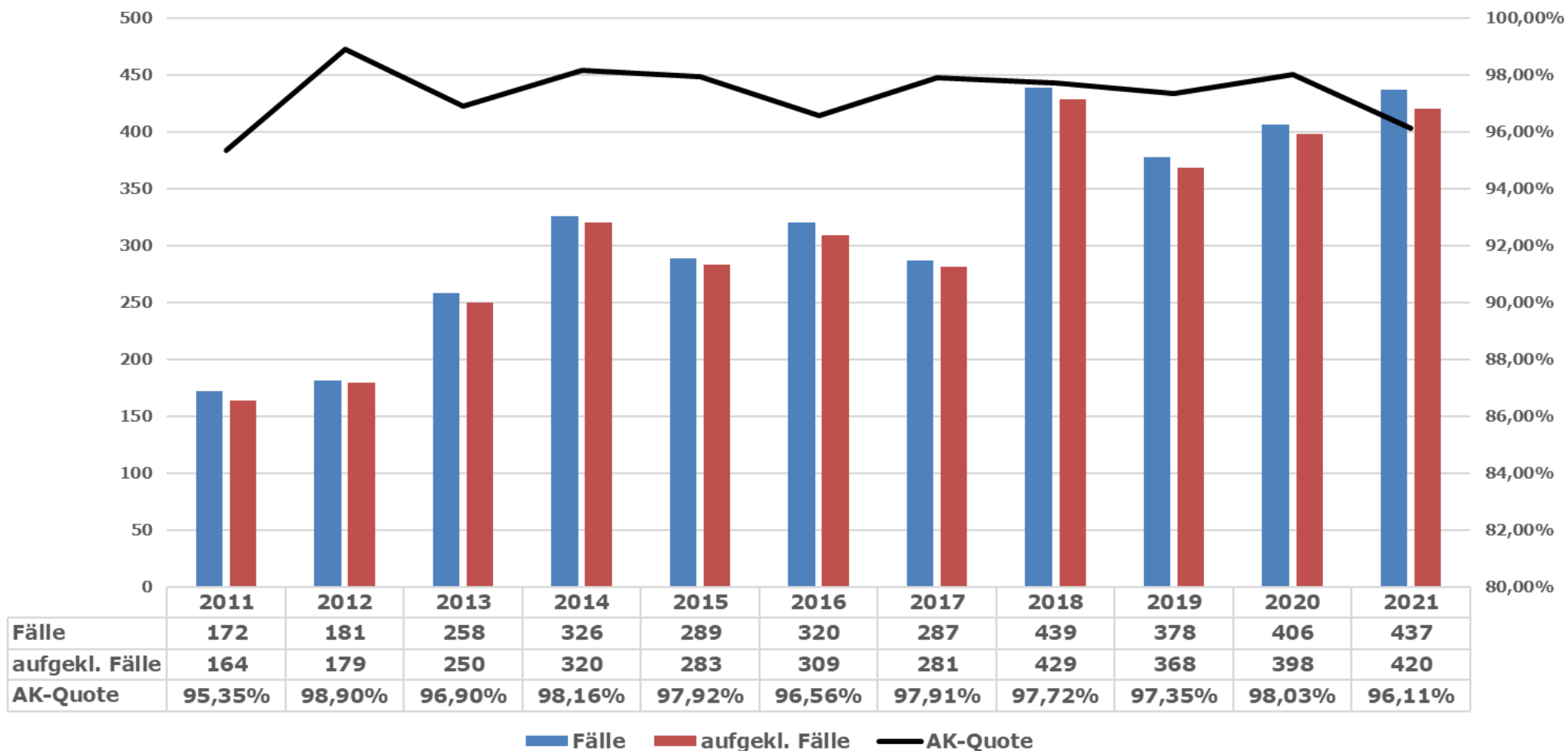



Kriminalitätslage in der Stadt Delmenhorst

Gewalt gegen Polizeibeamt*innen

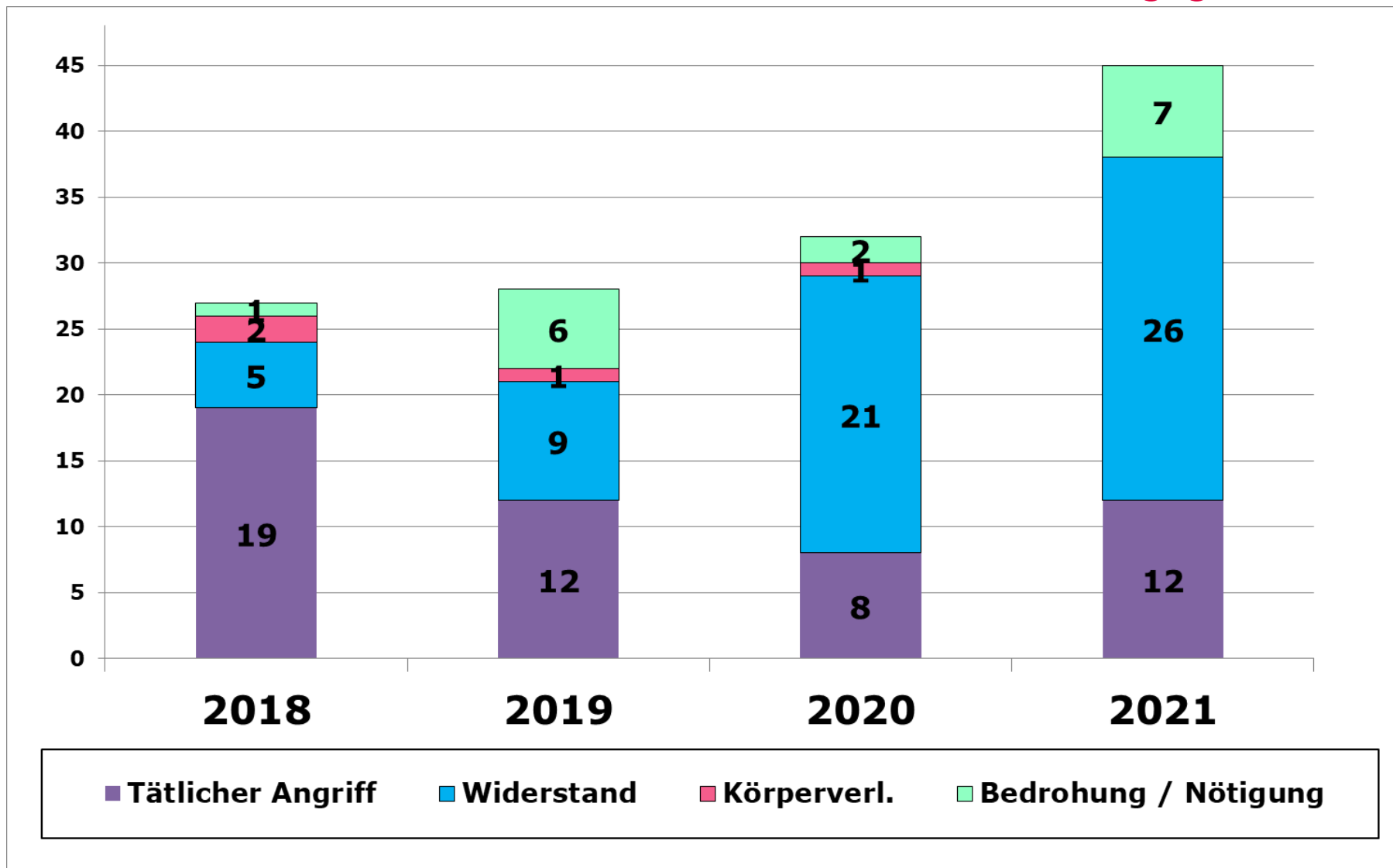



POLIZEIINSPEKTION
DELMENHORST/
OLDENBURG-LAND/
WESERMARSCH

Kriminalitätslage im Landkreis Oldenburg

Landkreis Oldenburg

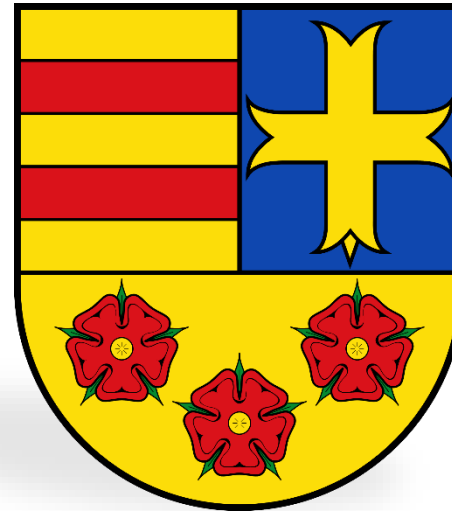



Rahmendaten

	Basis LSN	Vorjahr (LSN)
Bevölkerung gesamt	131.467	130.890
davon Minderjährige	16,97 %	17,15 %
davon Senioren > 60 Jahre	29,06 %	28,52 %
davon Nichtdeutsche	8,82 %	8,51 %
Fläche	ca. 1.063 km ²	





Häufigkeitszahl (KHZ), Delikte / 100.000 Einw.

Landkreis / Kennzahlen		Ø Nds. krsfr. Städte	Basis: NLS-Zensus
	2021		2020
Oldenburg	4.111	4.890	4.439
Einwohner*innen	131.467		130.890
Delikte	5.404		5.810
Wesermarsch	4.651		5.594
Einwohner*innen	88.524		88.583
Delikte	4.117		4.955
Vechta	3.866		4.442
Einwohner*innen	143.698		142.814
Delikte	5.556		6.344



Kriminalitätslage im Landkreis Oldenburg Langzeitbetrachtung der Fallzahlen und der Aufklärungsquote

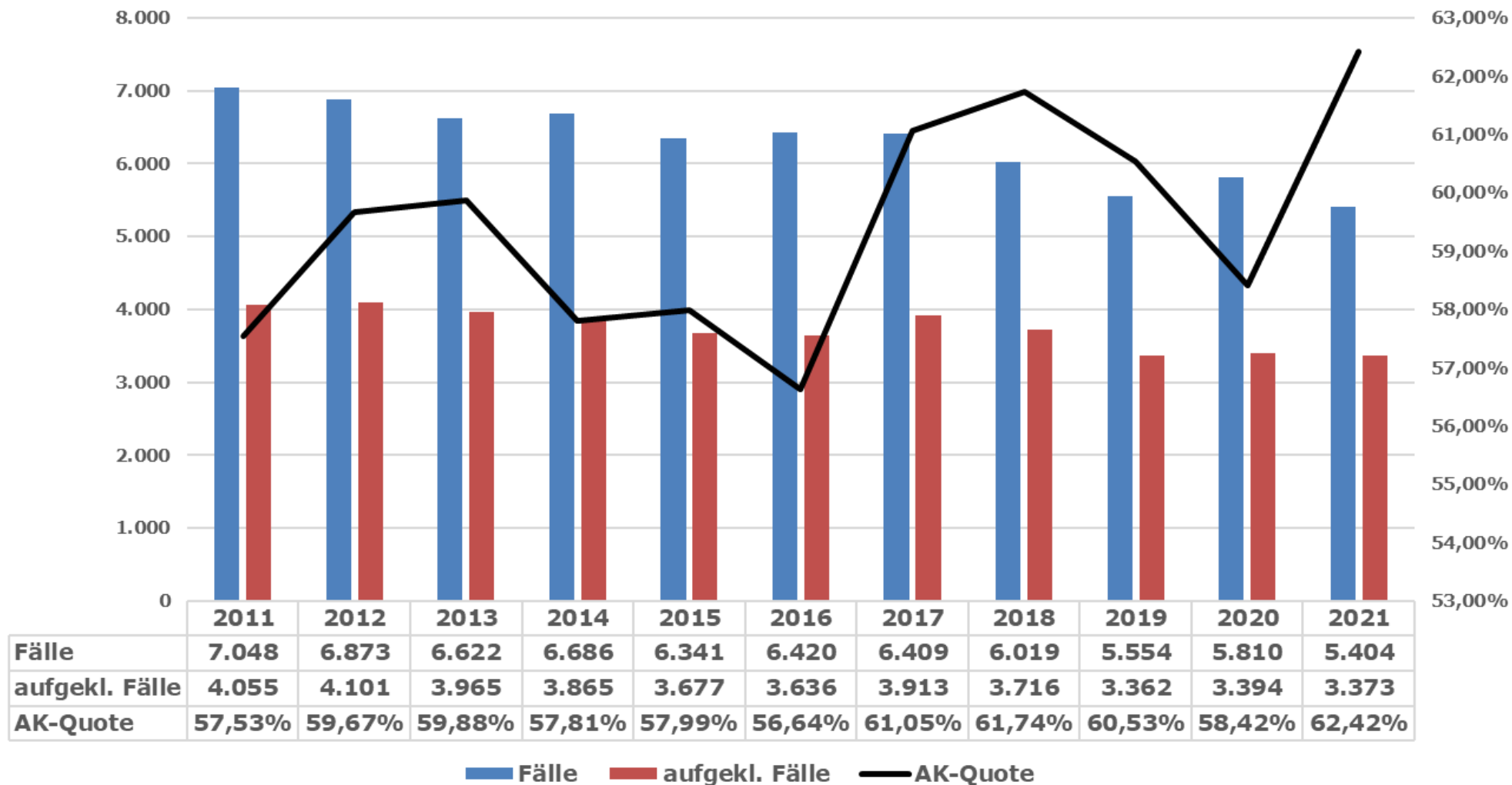



Kriminalitätslage im Landkreis Oldenburg

Rohheitsdelikte

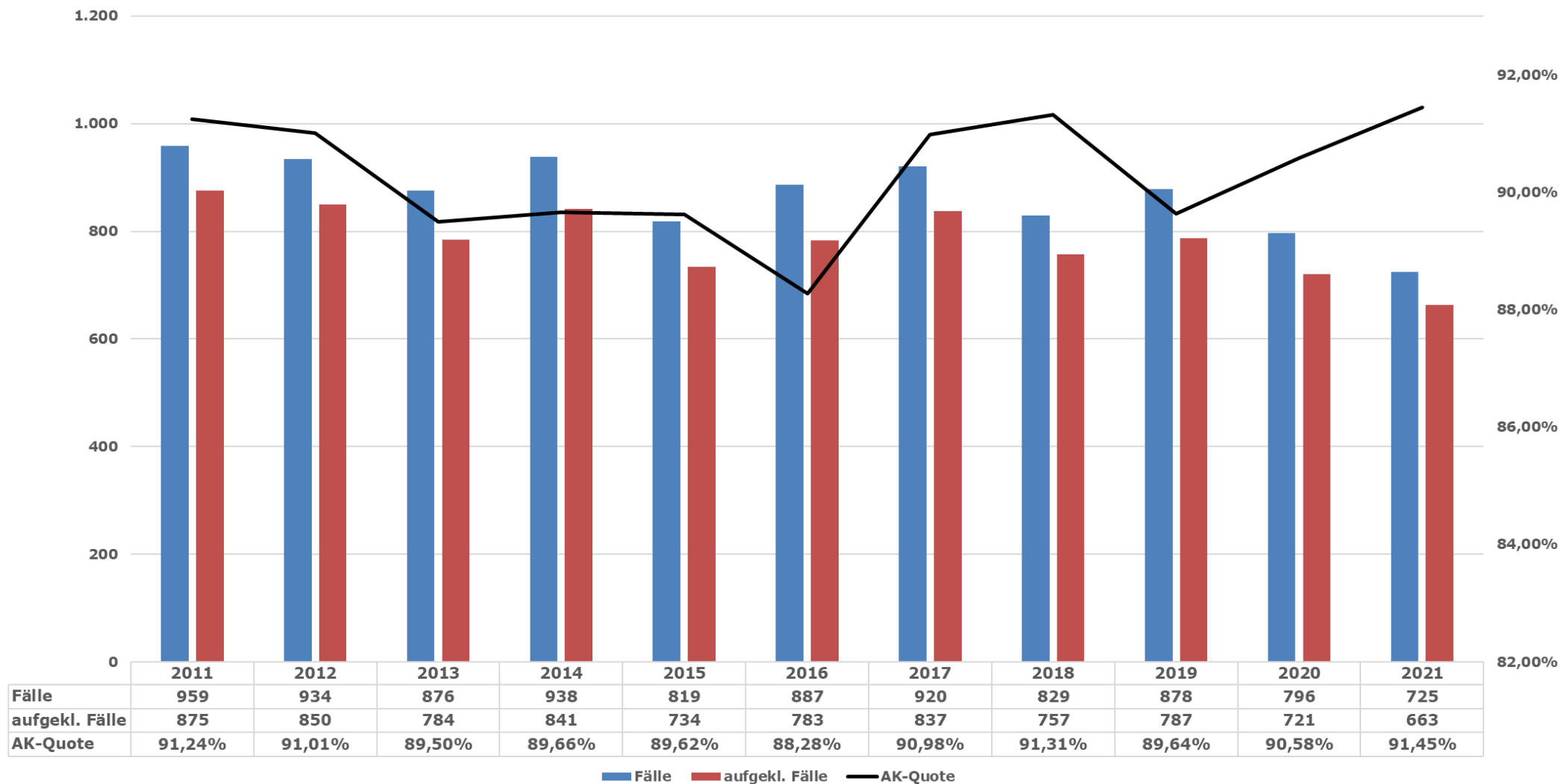



Kriminalitätslage im Landkreis Oldenburg

Eigentumsdelikte

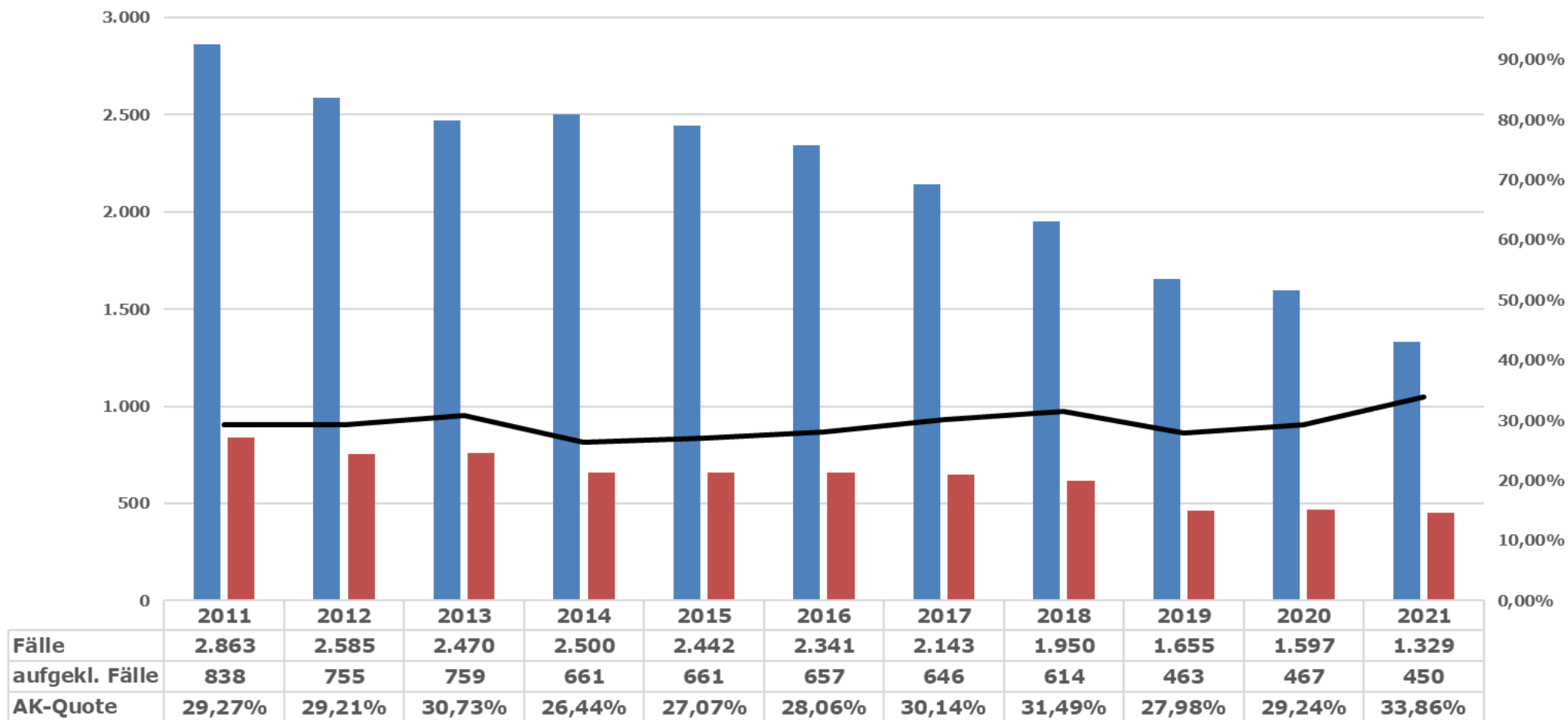

■ Fälle ■ aufgekl. Fälle — AK-Quote



Kriminalitätslage im Landkreis Oldenburg Wohnungseinbruchdiebstahl (WED und TWE)

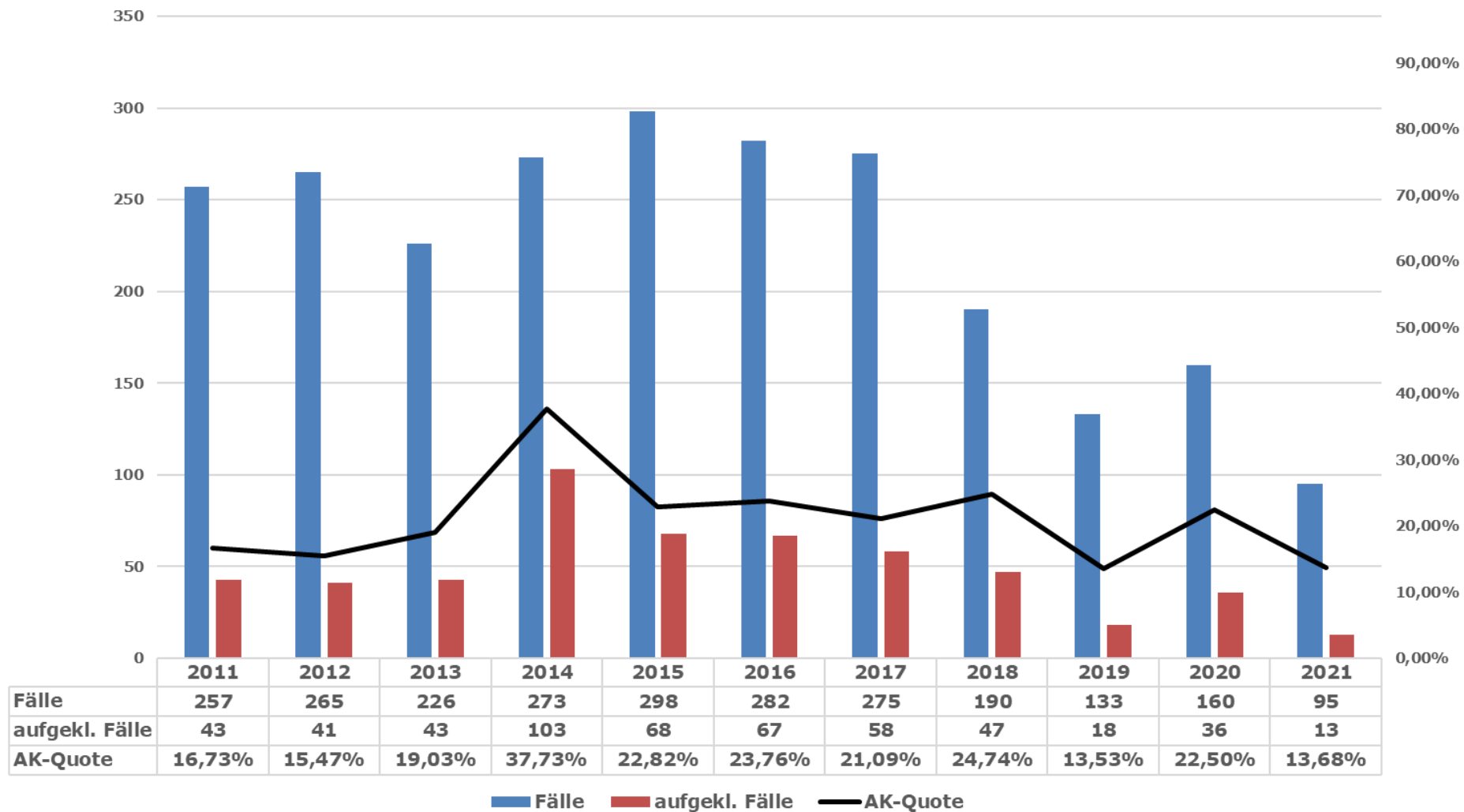



Kriminalitätslage im Landkreis Oldenburg

Rauschgiftkriminalität

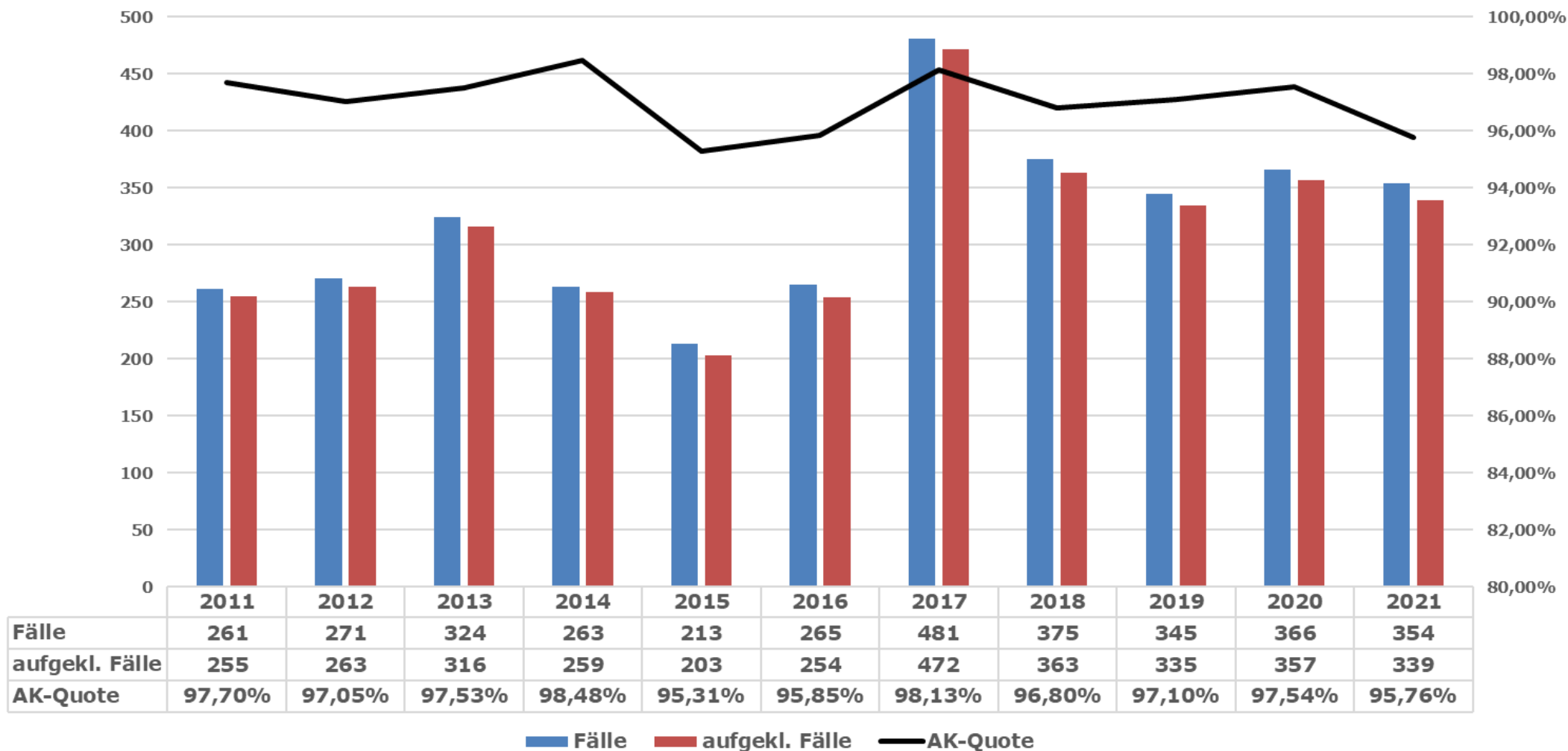



Kriminalitätslage im Landkreis Oldenburg

Gewalt gegen Polizeibeamt*innen

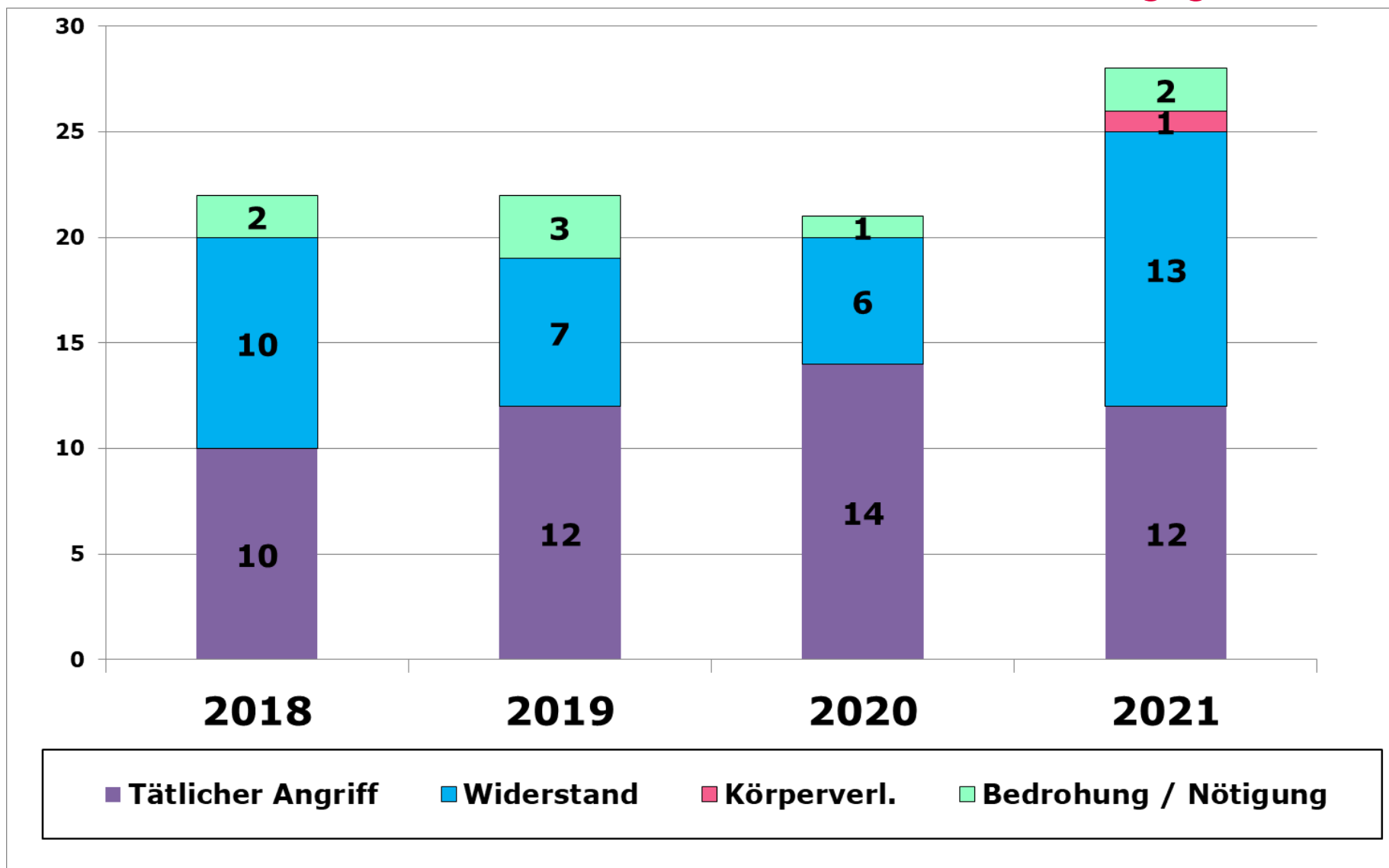



POLIZEIINSPEKTION
DELMENHORST/
OLDENBURG-LAND/
WESERMARSCH

Kriminalitätslage im Landkreis Wesermarsch

Landkreis Wesermarsch

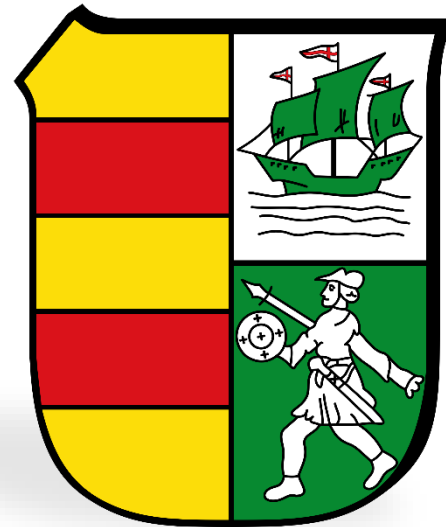

Rahmendaten

	Basis LSN	Vorjahr (LSN)
Bevölkerung gesamt	88.524	88.583
davon Minderjährige	16,07 %	15,99 %
davon Senioren > 60 Jahre	31,45 %	31,06 %
davon Nichtdeutsche	8,09 %	8,03 %
Fläche	ca. 822 km ²	





Häufigkeitszahl (KHZ), Delikte / 100.000 Einw.

Landkreis / Kennzahlen		Ø Nds. krsfr. Städte	Basis: NLS-Zensus
	2021		2020
Oldenburg	4.111	4.890	4.439
Einwohner*innen	131.467		130.890
Delikte	5.404		5.810
Wesermarsch	4.651		5.594
Einwohner*innen	88.524		88.583
Delikte	4.117		4.955
Vechta	3.866		4.442
Einwohner*innen	143.698		142.814
Delikte	5.556		6.344



Kriminalitätslage im Landkreis Wesermarsch Langzeitbetrachtung der Fallzahlen und der Aufklärungsquote

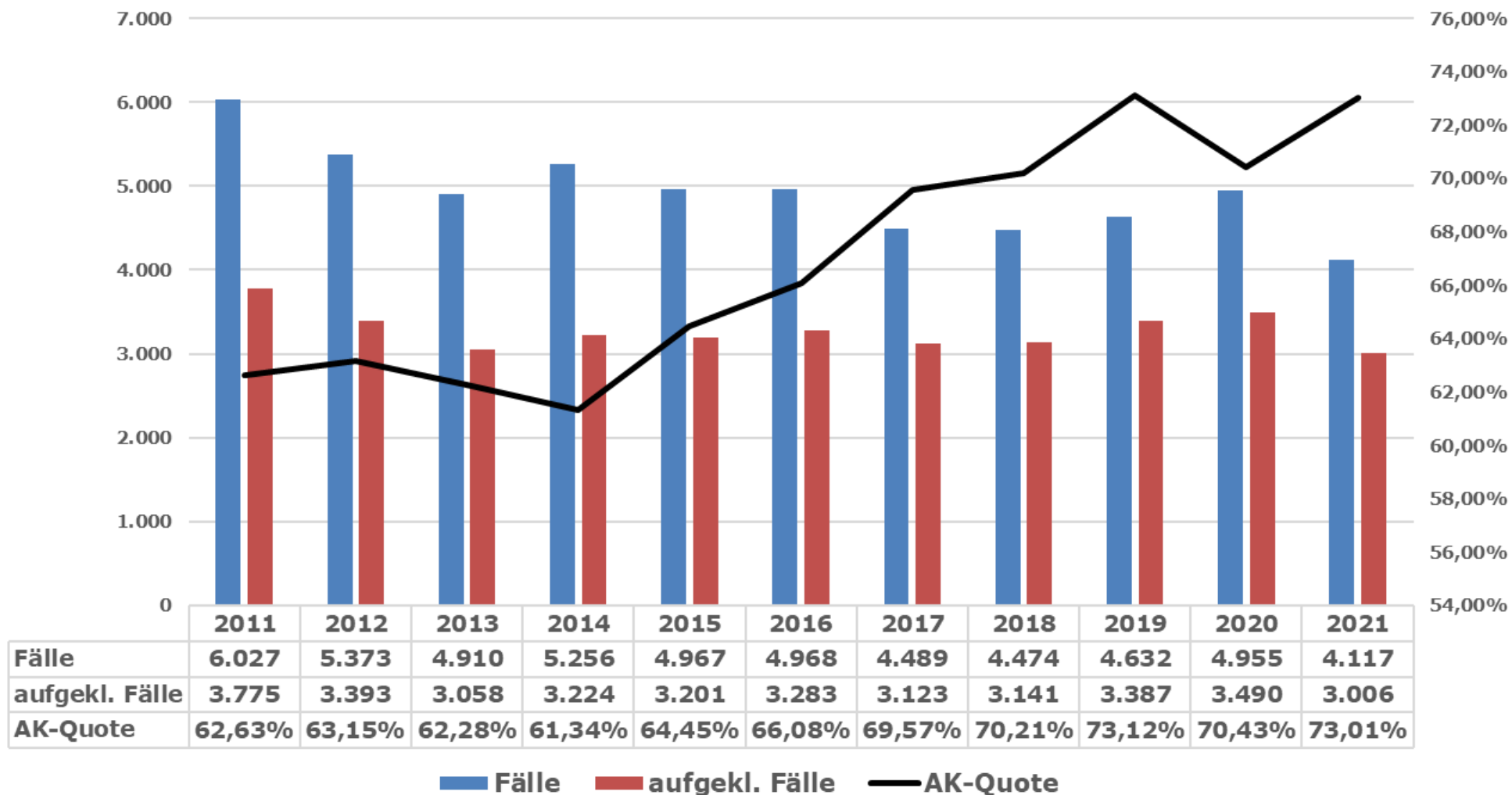



Kriminalitätslage im Landkreis Wesermarsch

Rohheitsdelikte

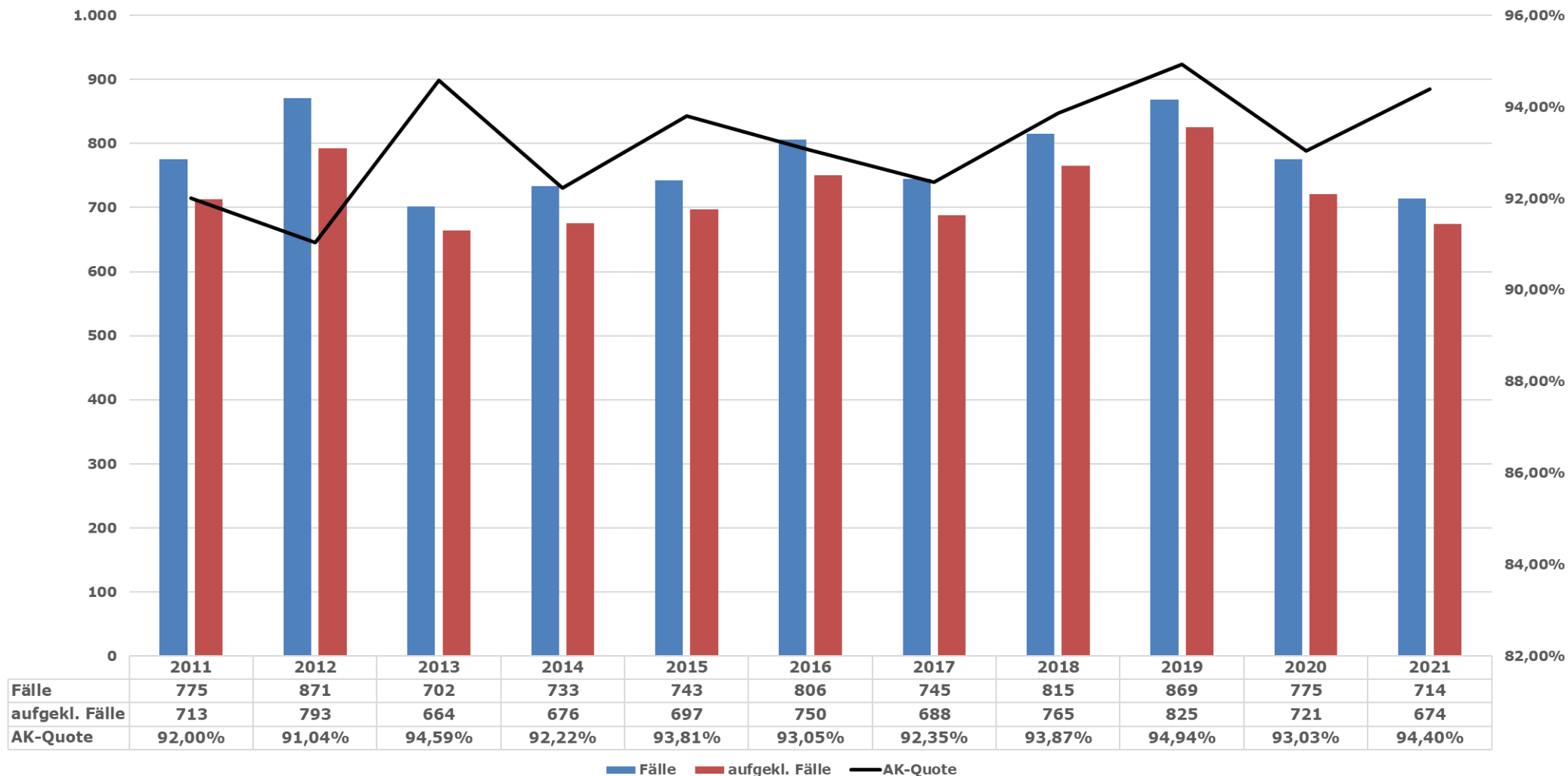



Kriminalitätslage im Landkreis Wesermarsch

Eigentumsdelikte

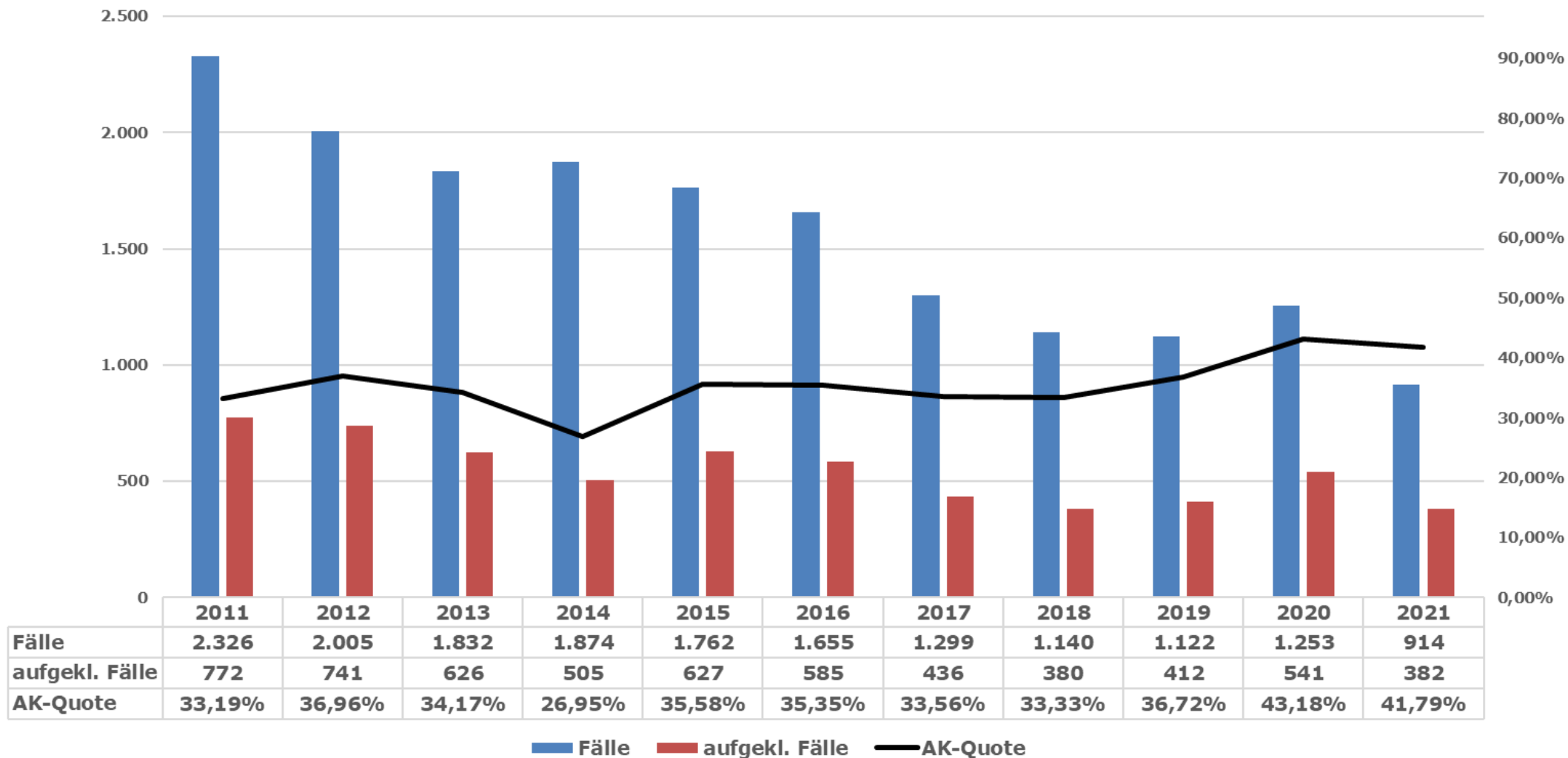



Kriminalitätslage im Landkreis Wesermarsch Wohnungseinbruchdiebstahl (WED und TWE)

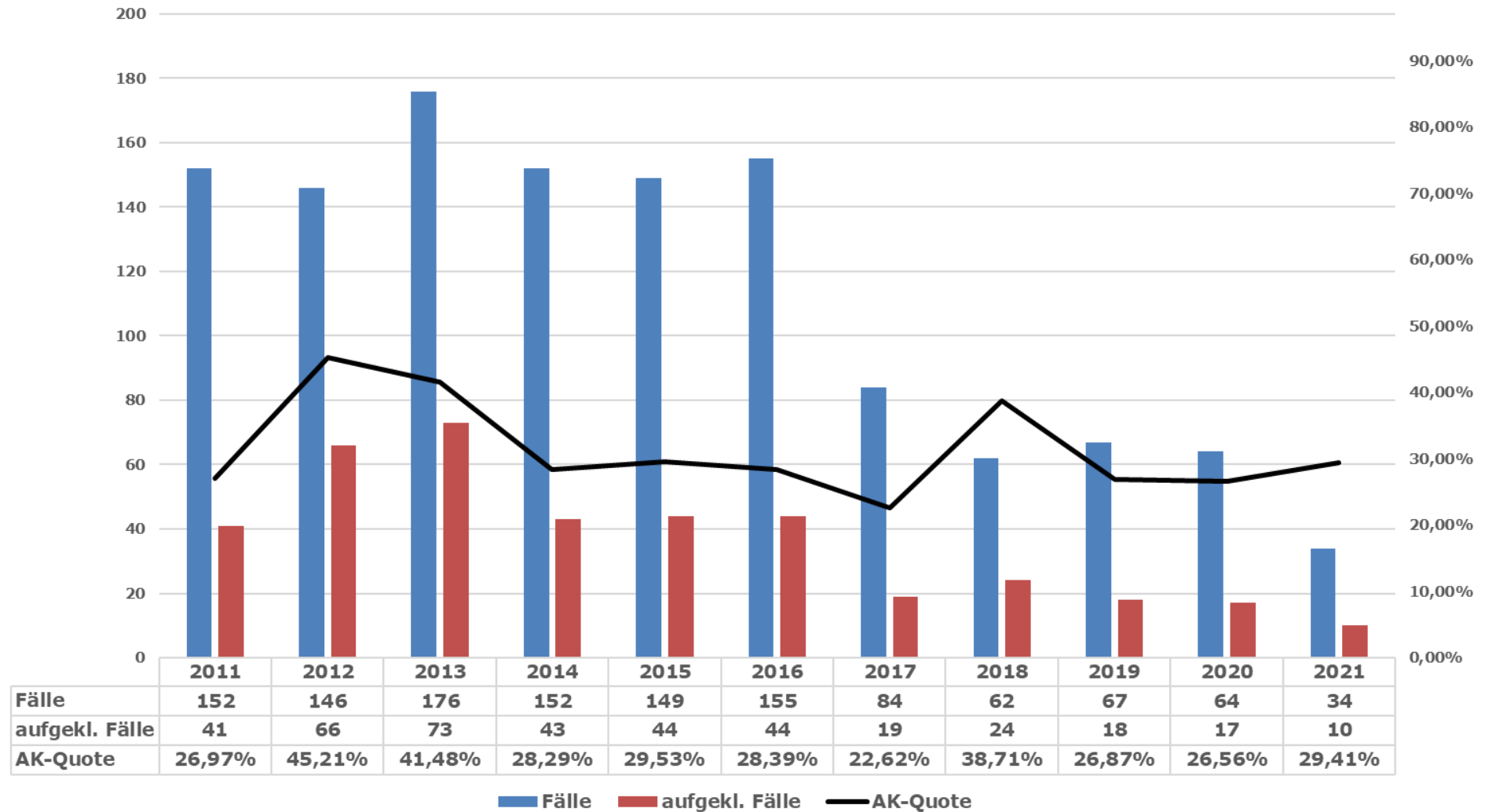



Kriminalitätslage im Landkreis Wesermarsch Rauschgiftkriminalität

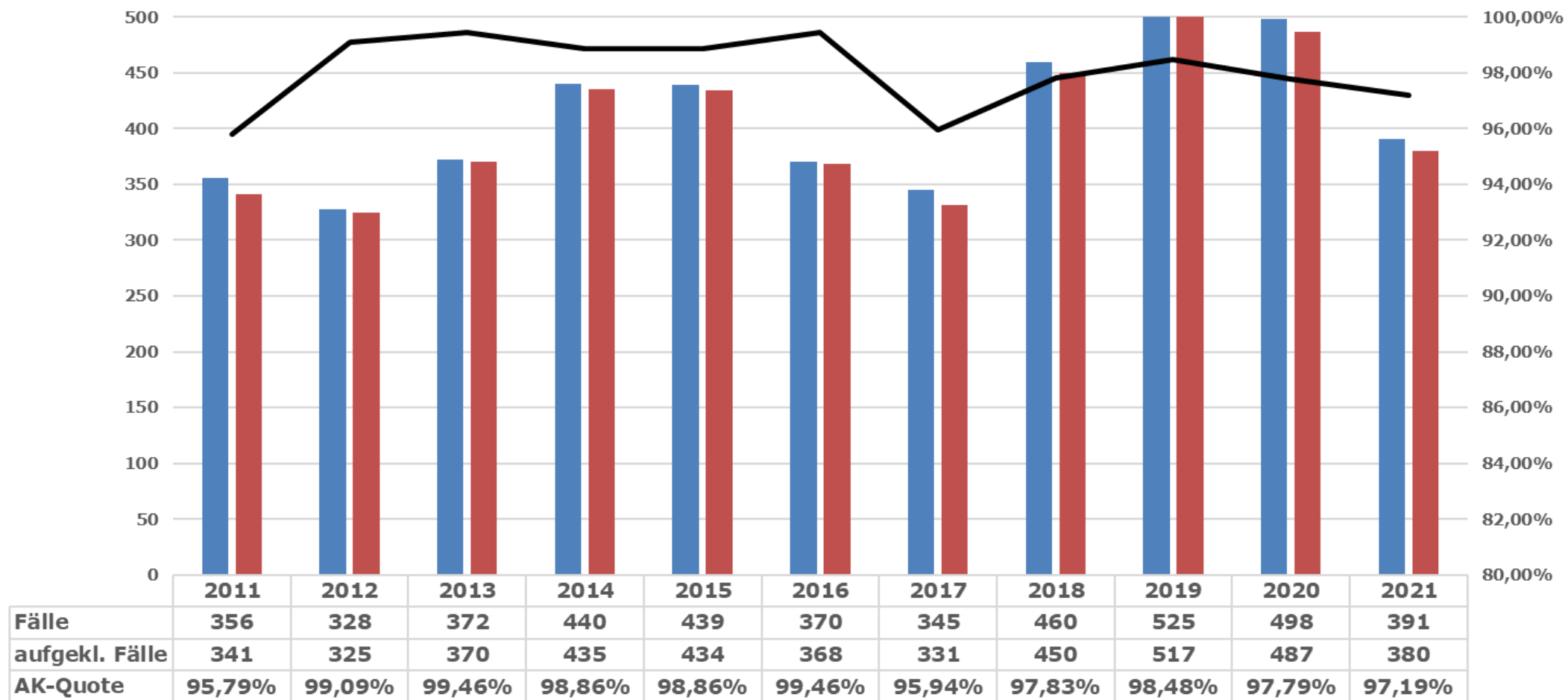

■ Fälle ■ aufgekl. Fälle — AK-Quote



Kriminalitätslage im Landkreis Wesermarsch

Gewalt gegen Polizeibeamt*innen

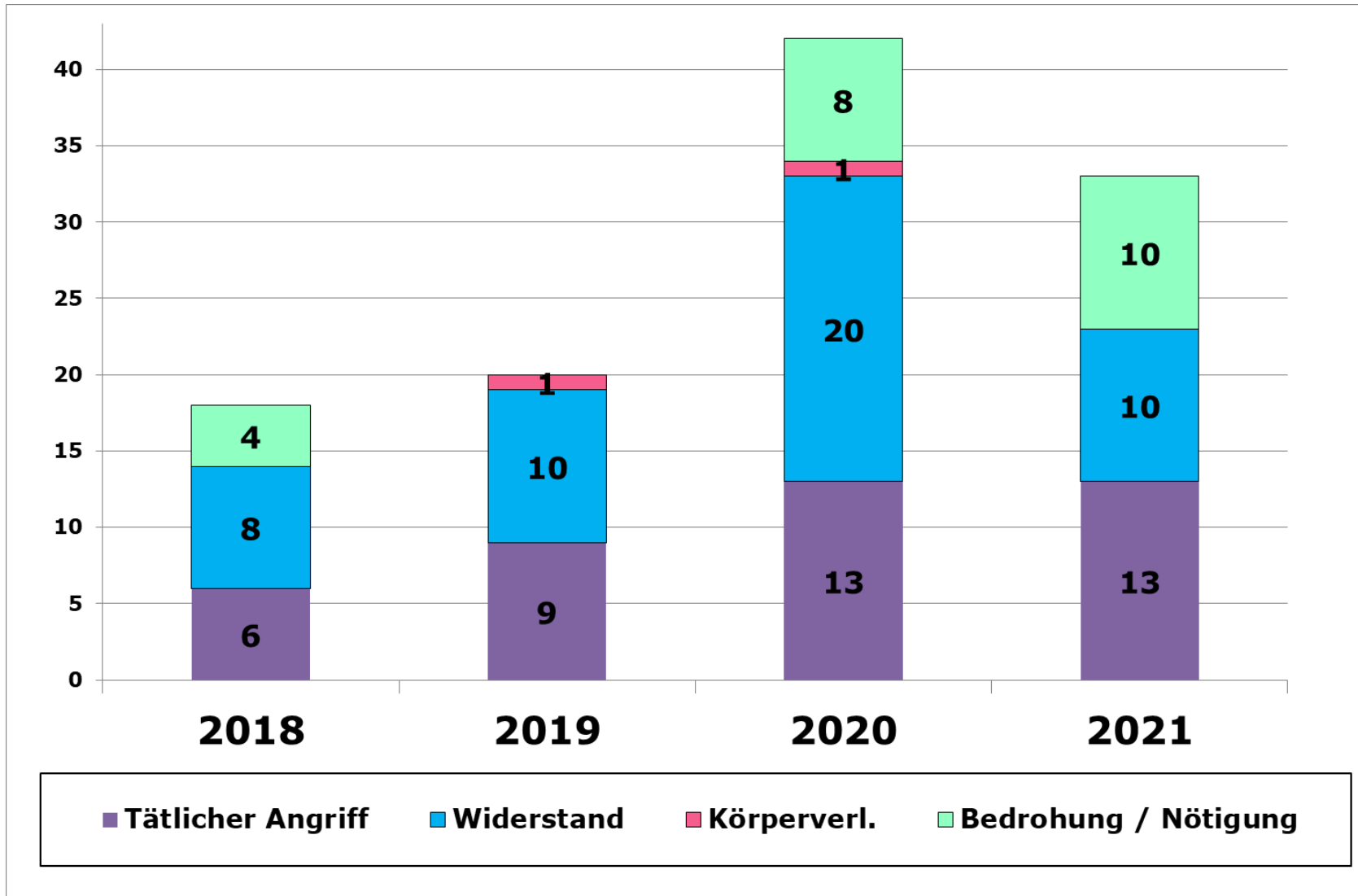



POLIZEIINSPEKTION
DELMENHORST/
OLDENBURG-LAND/
WESERMARSCH

Kriminalitätslage im PK Brake

PK Brake

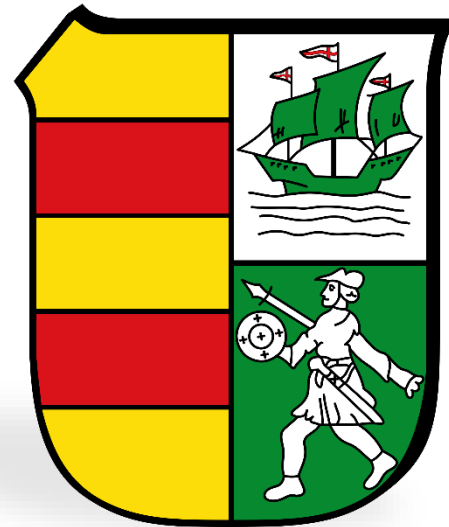



Langzeitbetrachtung der Fallzahlen und der Aufklärungsquote

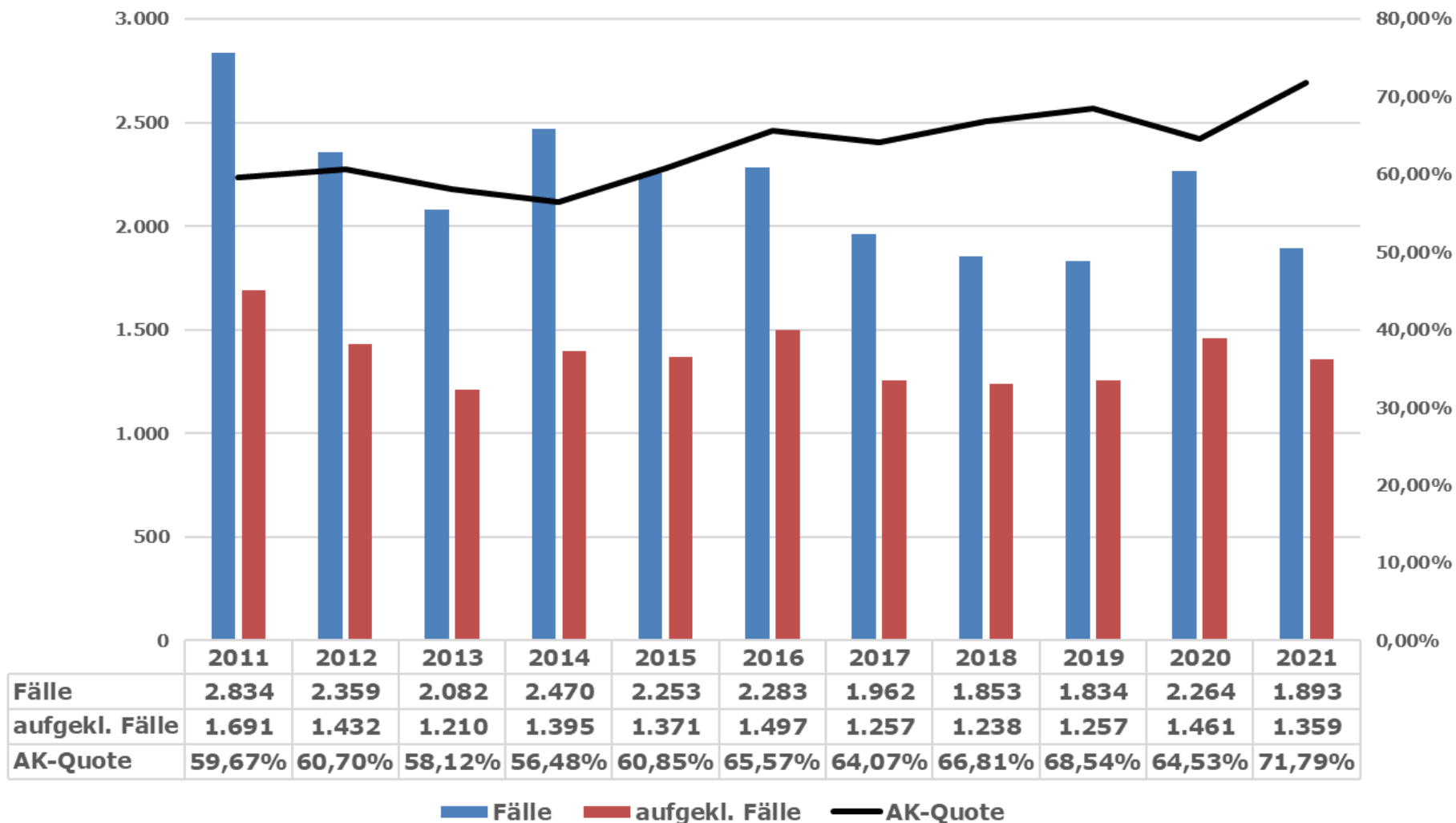



Kriminalitätslage im PK Brake Rohheitsdelikte

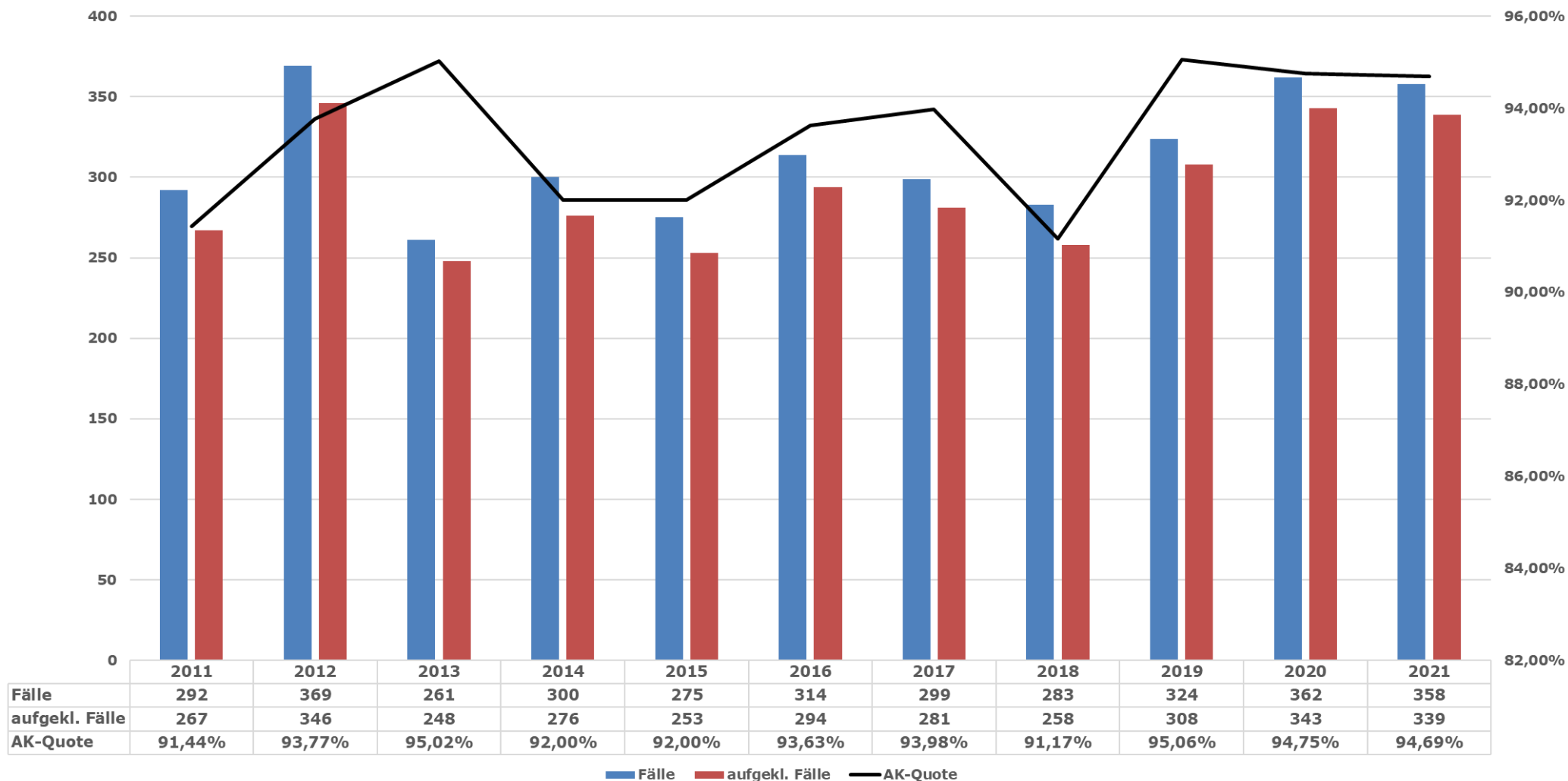



Kriminalitätslage im PK Brake Eigentumsdelikte

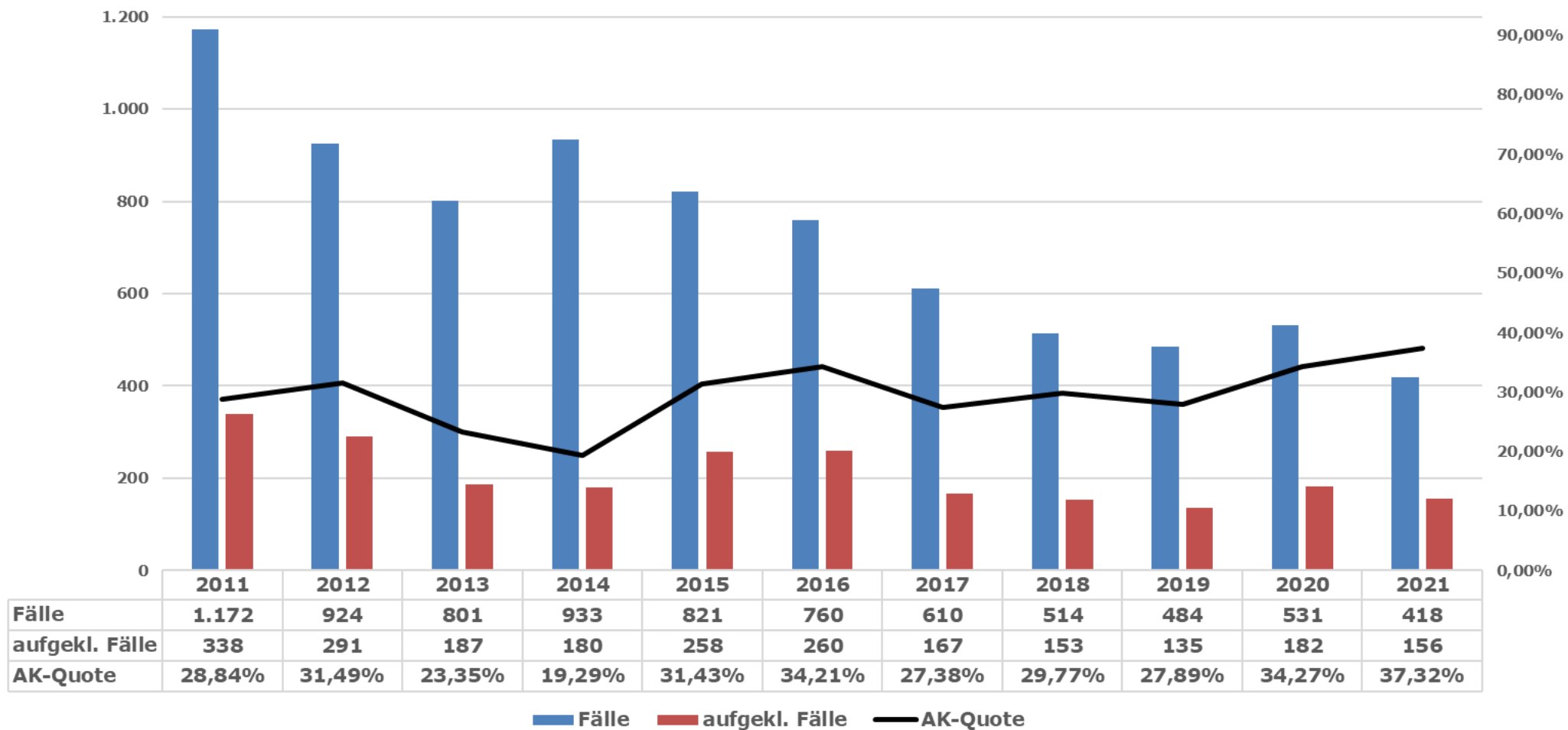



Kriminalitätslage im PK Brake Wohnungseinbruchdiebstahl (WED und TWE)

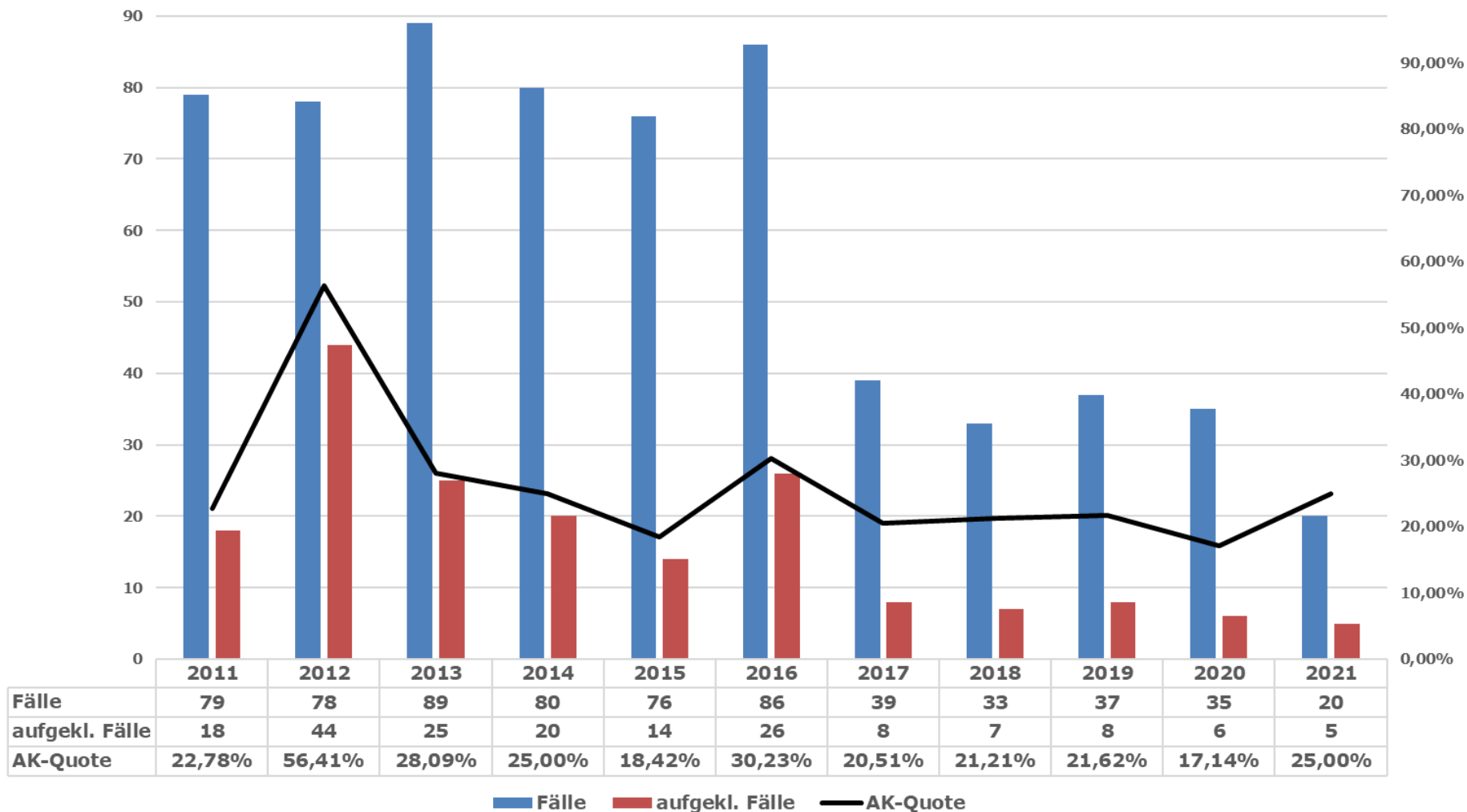



Kriminalitätslage im PK Brake Rauschgiftkriminalität

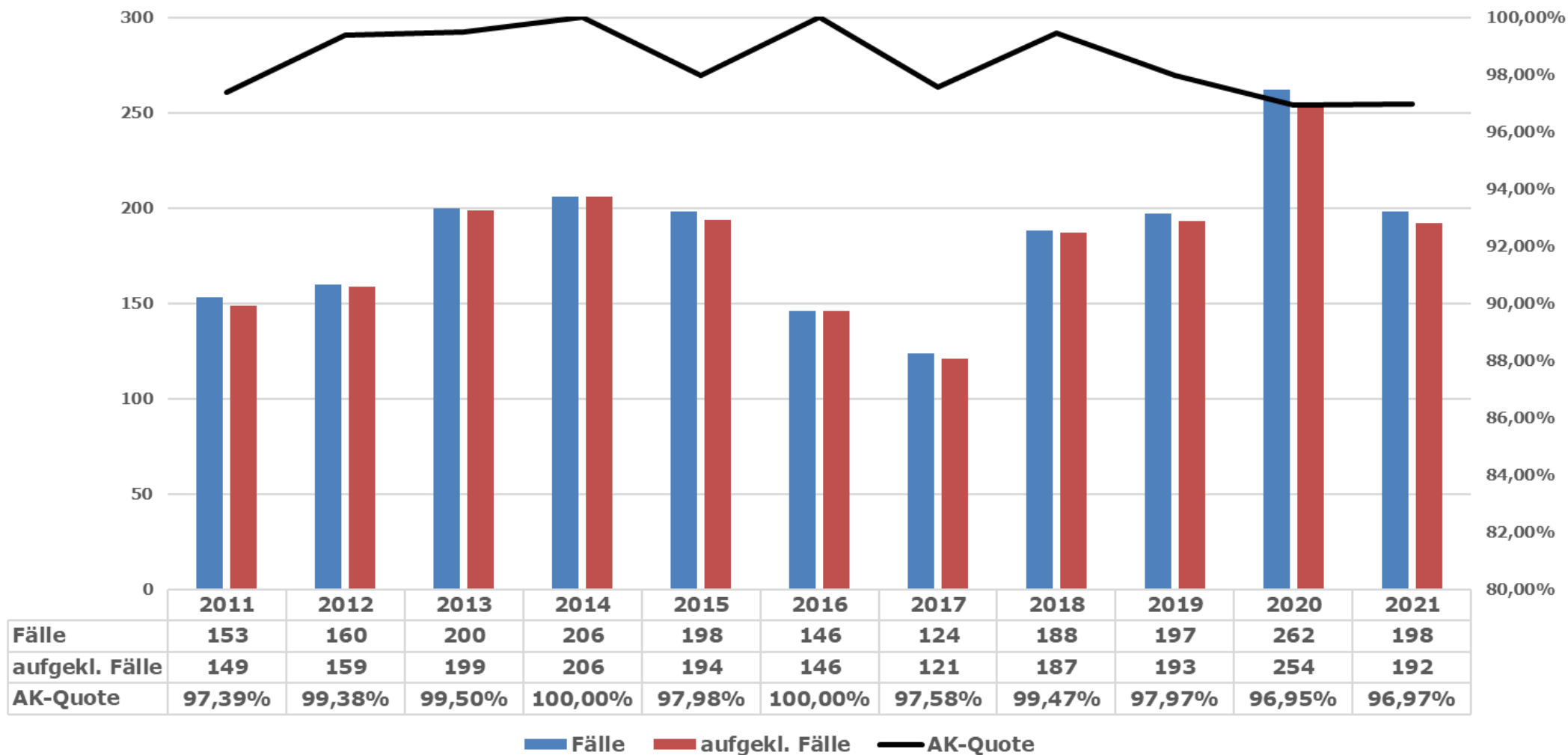



Kriminalitätslage im PK Brake Gewalt gegen Polizeibeamt*innen

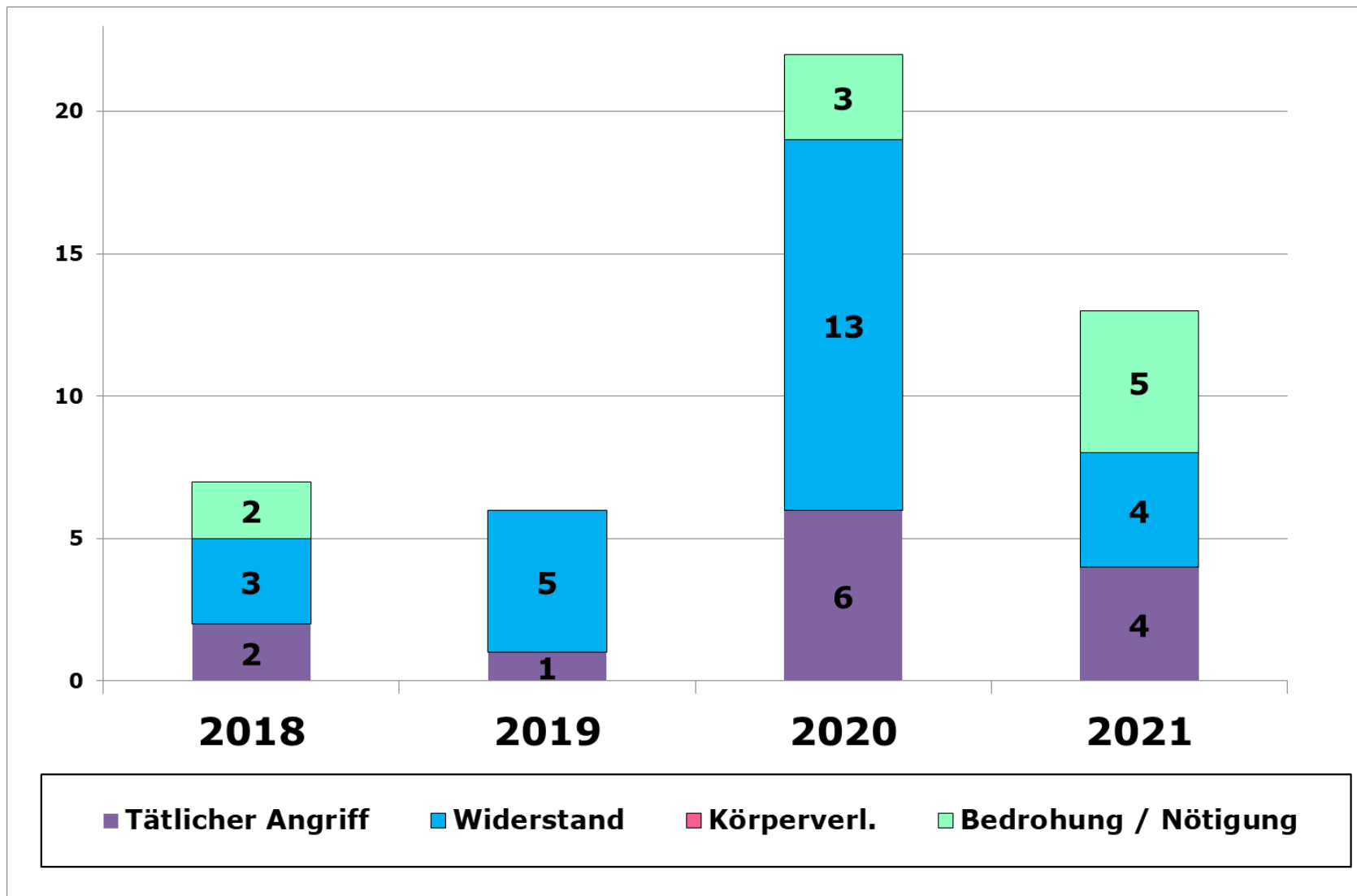



POLIZEIINSPEKTION
DELMENHORST/
OLDENBURG-LAND/
WESERMARSCH

Kriminalitätslage im PK Nordenham

PK Nordenham

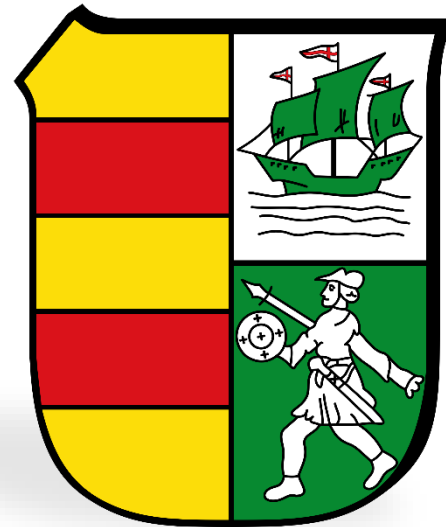



Kriminalitätslage im PK Nordenham

Langzeitbetrachtung der Fallzahlen und der Aufklärungsquote

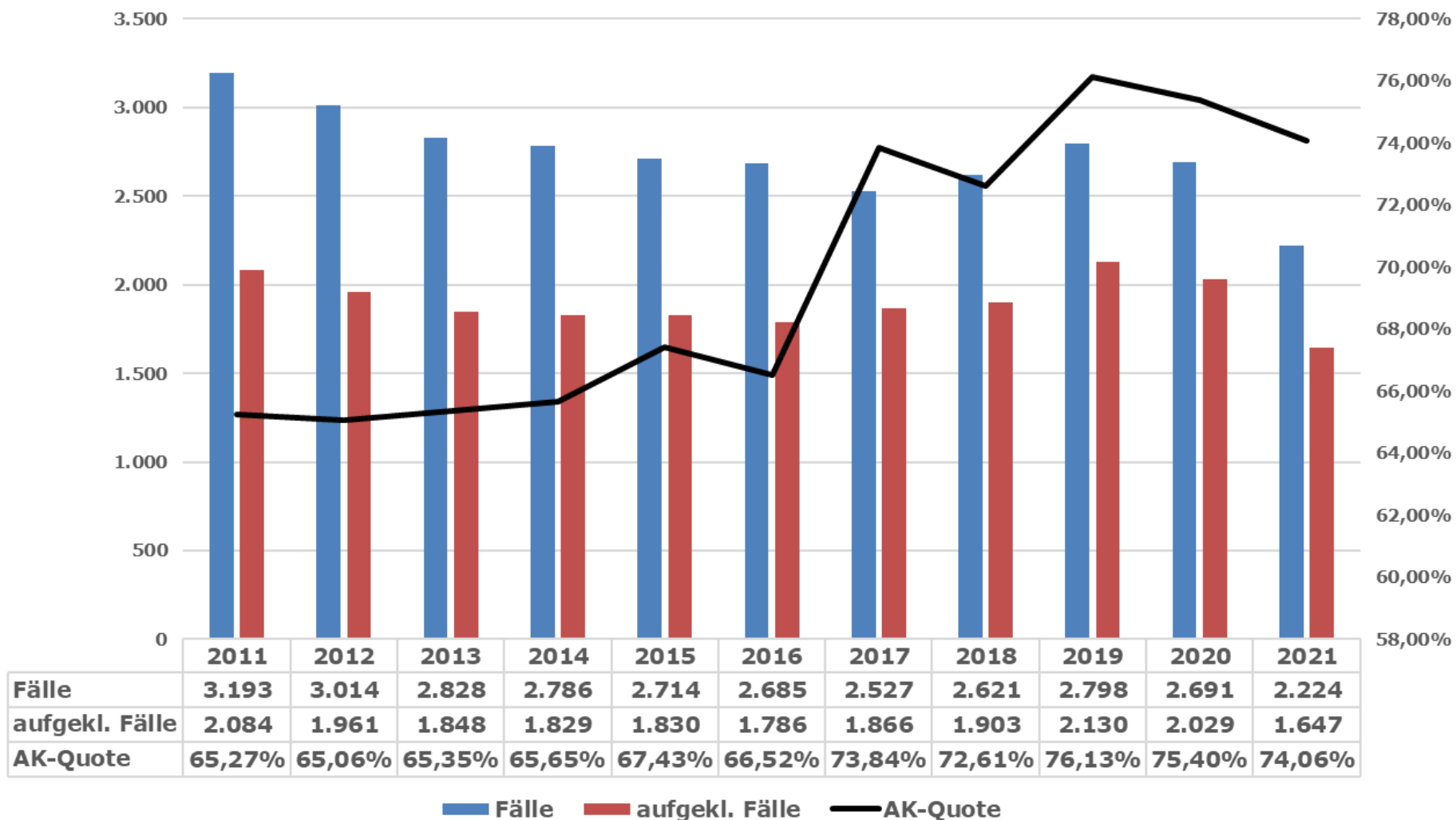



Kriminalitätslage im PK Nordenham

Rohheitsdelikte

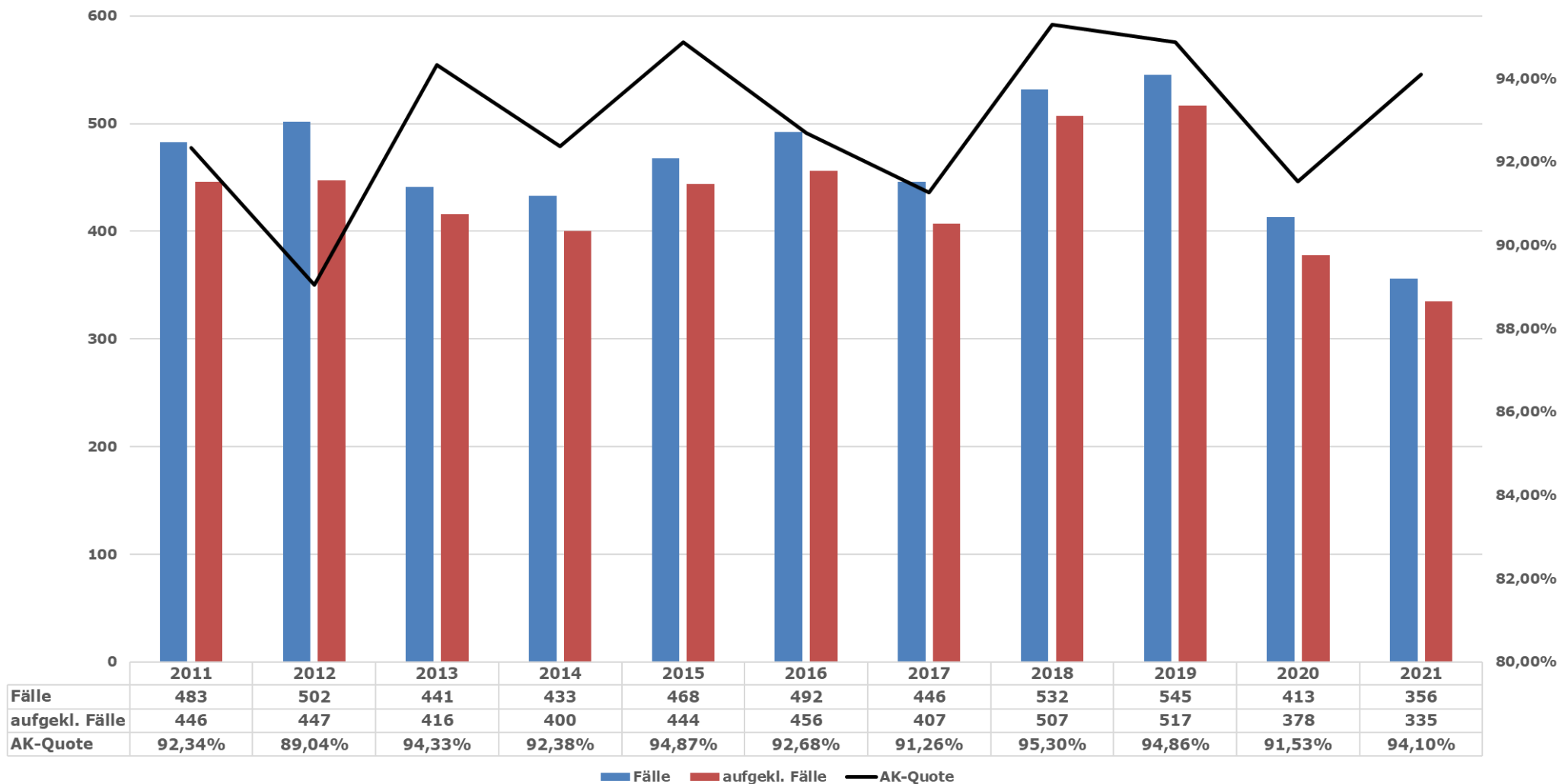



Kriminalitätslage im PK Nordenham Eigentumsdelikte

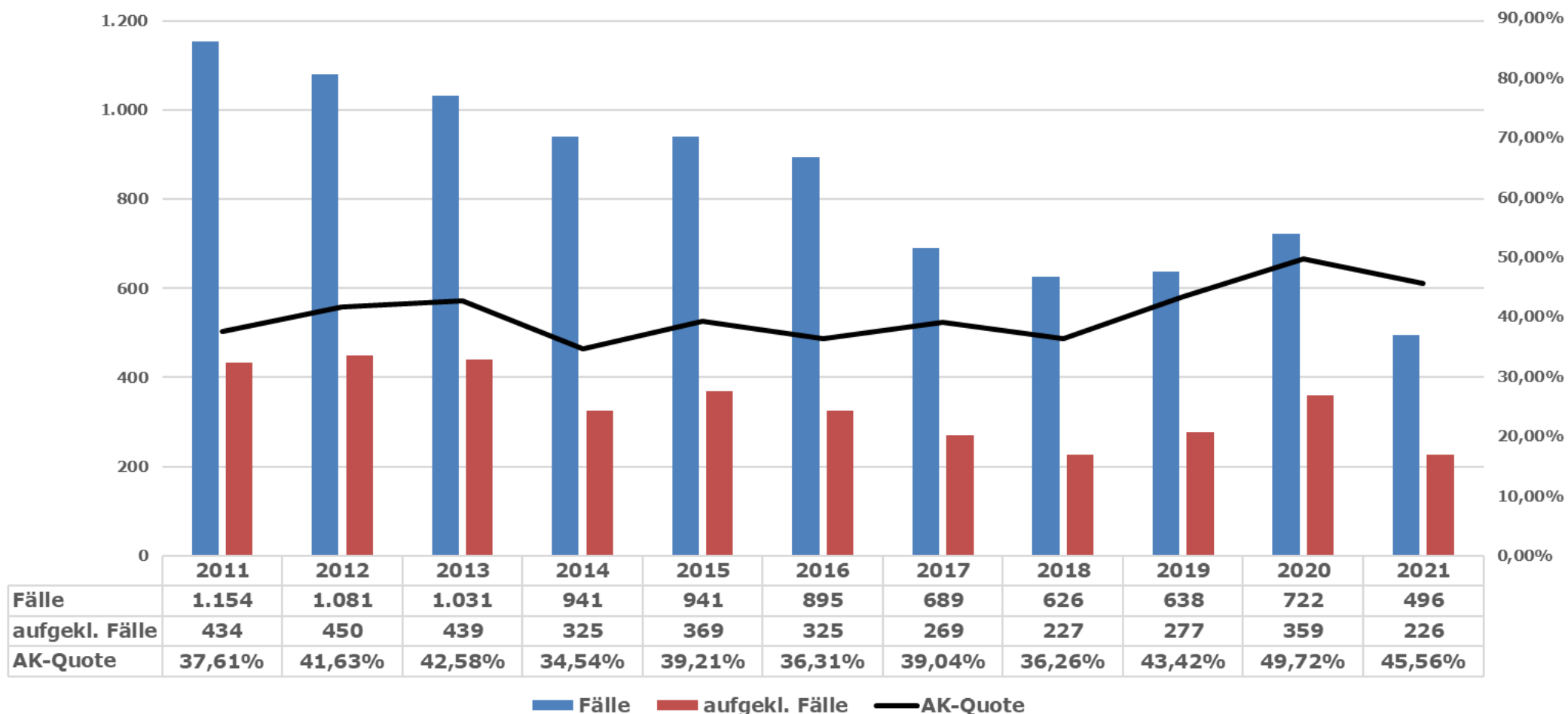



Kriminalitätslage im PK Nordenham Wohnungseinbruchdiebstahl (WED und TWE)

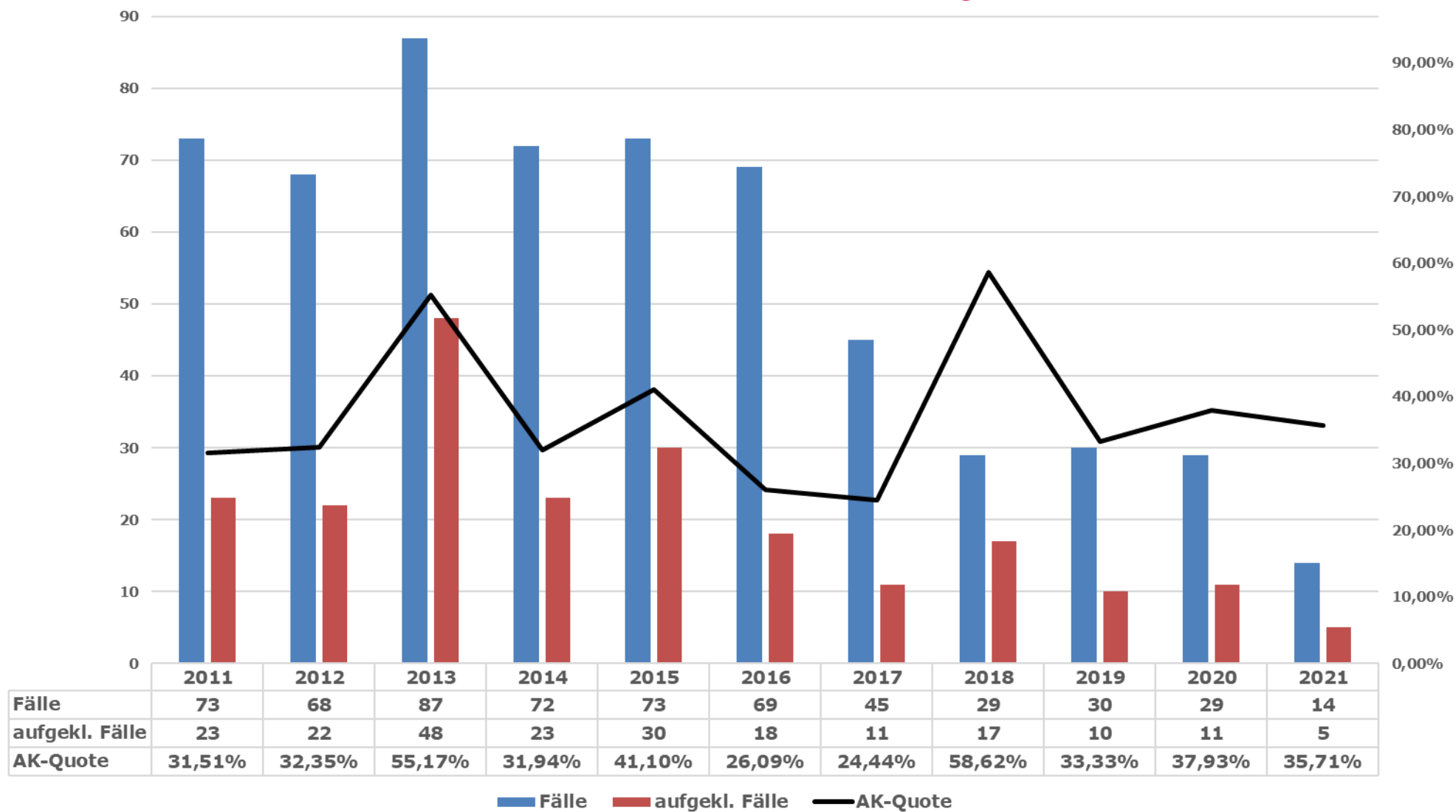



Kriminalitätslage im PK Nordenham Rauschgiftkriminalität

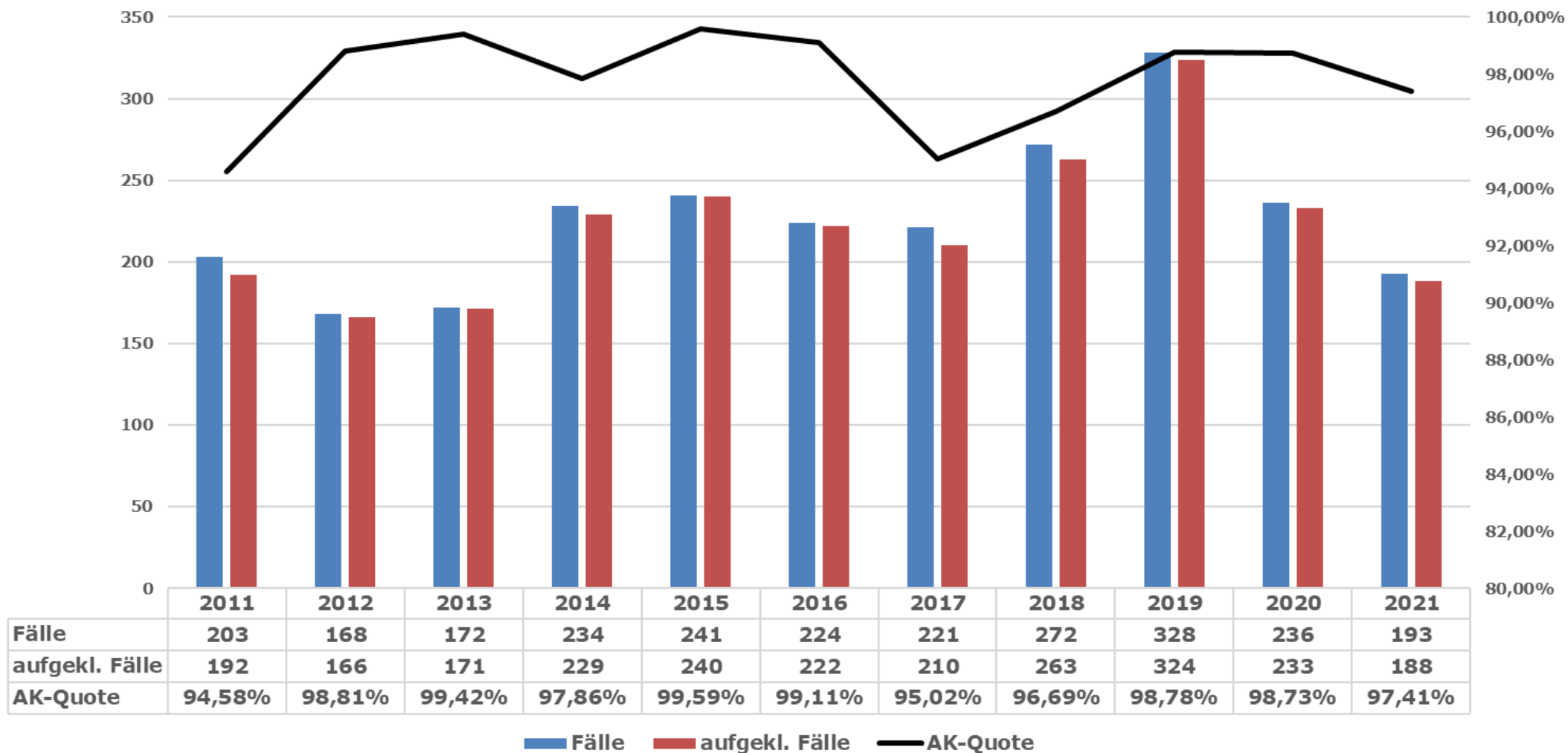



Kriminalitätslage im PK Nordenham Gewalt gegen Polizeibeamt*innen

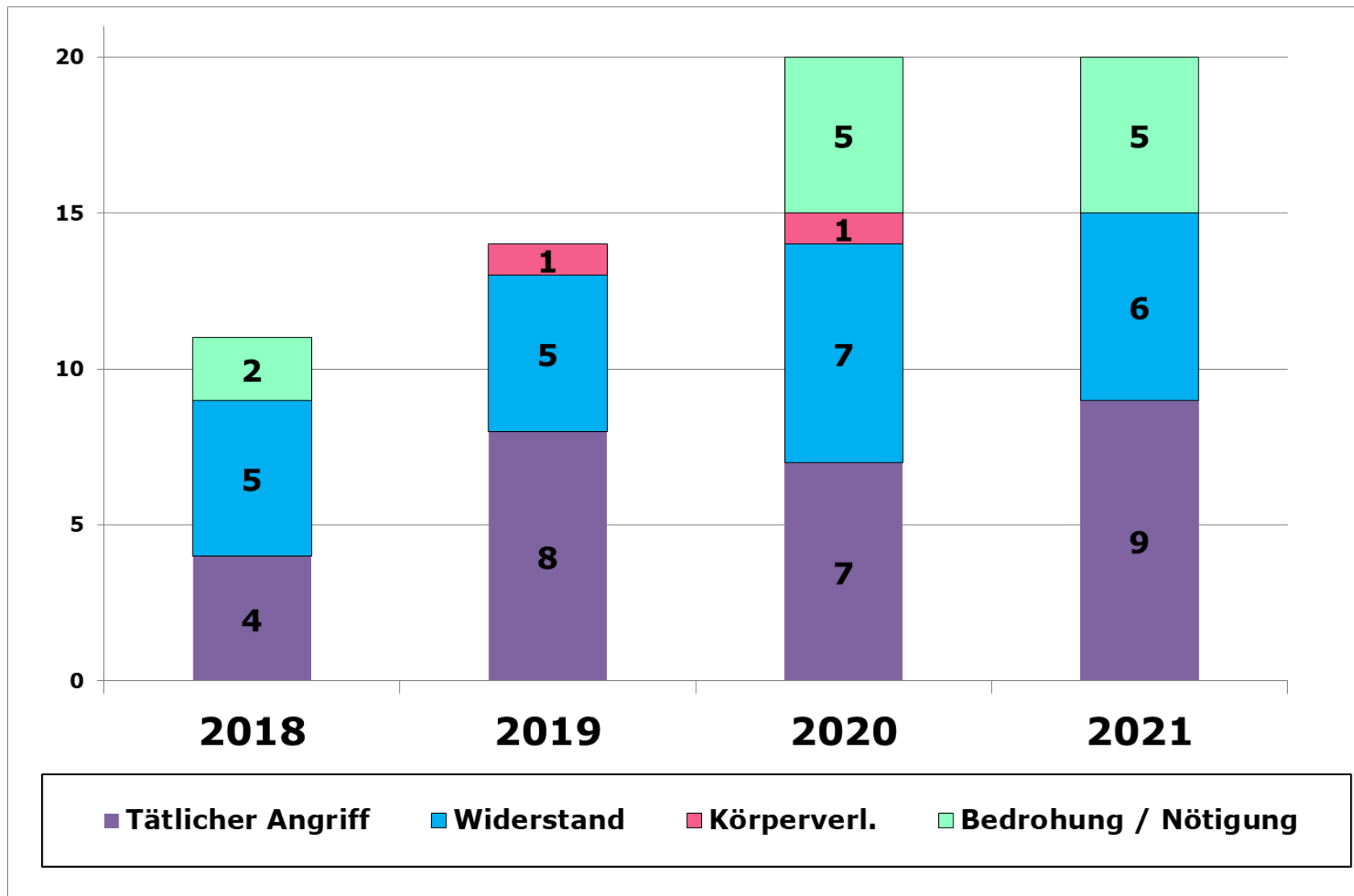



POLIZEIINSPEKTION
DELMENHORST/
OLDENBURG-LAND/
WESERMARSCH

Vielen Dank für die Aufmerksamkeit

Ihre Polizeiinspektion Delmenhorst /
Oldenburg-Land / Wesermarsch

