



### Area piantumata **Benther Berg** (lavera)



I coleotteri della corteccia hanno distrutto circa 10.000 m<sup>2</sup> di foresta di abeti rossi nei pressi del Benther Berg.



lavera pianta sul Benther Berg latifoglie capaci di adattarsi al clima che cambia

### Area piantumata **Marienburg** (lavera)



La foresta intorno al castello di Marienburg è stata particolarmente colpita dalla siccità

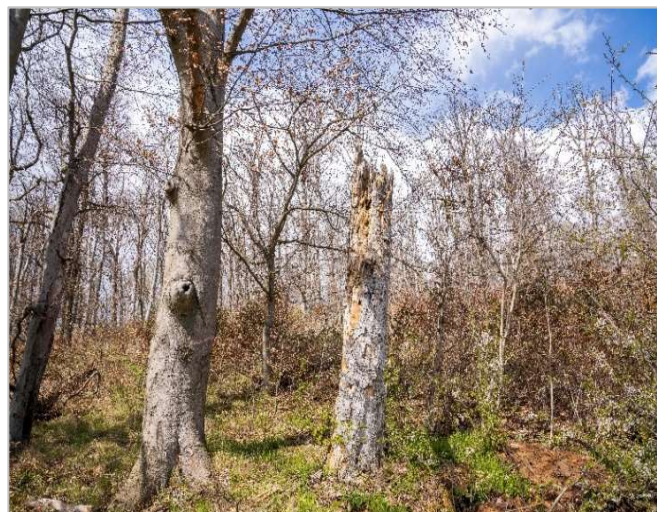

La siccità e violenti eventi climatici mettono a dura prova la foresta di faggi



## Area piantumata Marienburg (lavera)



lavera è impegnata a rimboschire 15.000 m<sup>2</sup> di foresta intorno al castello di Marienburg



Nell'autunno del 2021 lavera planterà circa 15.000 nuove latifoglie intorno al castello di Marienburg a Nordstemmen

## Immagini dei prodotti (lavera)



lavera dona 10 centesimi per ogni prodotto venduto, aiutando così le foreste che si trovano in una situazione di emergenza



lavera Naturkosmetik cura e protegge la natura.  
Per lavera la sostenibilità e la tutela del clima sono principi imprescindibili, da salvaguardare già durante la concezione del prodotto e la produzione

**Sabine Kästner**

**Tel.:** 0511 - 67541 - 154

**E-mail:** [Sabine.Kaestner@lavera.de](mailto:Sabine.Kaestner@lavera.de) o [presse@lavera.de](mailto:presse@lavera.de)