



17. Januar 2013

PROGRAMM ZUR JAHRESPRESSEKONFERENZ DER MESTEMACHER-GRUPPE

11:15 - ca. 11:45 Uhr

Eröffnung und Bericht

Albert Detmers, geschäftsführender
Gesellschafter in der Mestemacher-Gruppe

Pressegespräch mit

Albert Detmers, Prof. Dr. Ulrike Detmers,
Fritz Detmers

ca. 11:45 - ca. 12:15 Uhr

Chancen und Risiken der Energiewende für Wirtschaft und Gesellschaft

Prof. Dr. Ulrike Detmers im Gespräch mit
der Energieexpertin Prof. Dr. Claudia
Kemfert, Abteilungsleiterin Energie,
Verkehr, Umwelt, Deutsches Institut für
Wirtschaftsforschung und Professorin für
Energieökonomie und Nachhaltigkeit, Hertie
School of Governance Berlin



Prof. Dr. Claudia Kemfert
© Werner Schüring

ca. 12:15 - ca. 12:30 Uhr

Kunst muss nicht brotlos sein

20 Jahre PANEM ET ARTES mit besonderer
Fokussierung auf die Malerin Shirin Donia,
deren Werke „Li Chi Wa“ die 20. Edition der
Brot- und Kunstdose schmücken
Prof. Dr. Ulrike Detmers

Fototermin

Albert Detmers, geschäftsführender Gesellschafter
Prof. Dr. Ulrike Detmers, Gesellschafterin und
Mitglied der Geschäftsführung,
Fritz Detmers, geschäftsführender Gesellschafter
Helma Detmers, Mitgesellschafterin
(alle Mestemacher-Gruppe)

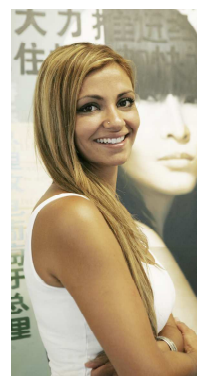

Shirin Donia