

Tipps Ihrer Polizei Niedersachsen

Sofern Sie von der Polizei angesprochen werden und Zweifel aufkommen, ob Sie es tatsächlich mit der Polizei zu tun haben, **dann lassen Sie sich immer den eDienstausweis zeigen**. Vergleichen Sie, ob auf dem Foto die Person zu erkennen ist, die vor Ihnen steht.

Kontrollieren Sie außerdem den gezeigten Ausweis dahingehend, ob er die beschriebenen Echtheitsmerkmale aufweist. Gerade Polizeivollzugsbeamte und -beamtinnen in Zivilkleidung weisen sich Ihnen gegenüber mit dem eDienstausweis aus. Für den Fall, dass nur die Dienstmarke gezeigt wird: Fragen Sie **immer** nach dem **eDienstausweis! Dabei wichtig zu wissen:** Die Nummer auf der Dienstmarke stimmt **nicht** mit der Zahlenfolge auf dem eDienstausweis überein!

Wenn Sie unsicher sind: Wählen Sie die Notrufnummer  **110** der Polizei und lassen Sie sich die Angaben der Polizeimitarbeitenden fernmündlich bestätigen. **Ihre Sicherheit liegt uns am Herzen!**

Fragen & Kontakt

Ergänzende und weitere Informationen, auch zu anderen Themen, finden Sie im Internet unter: www.polizei.niedersachsen.de und www.polizei-beratung.de



Niedersächsisches Ministerium für Inneres und Sport
- Landespolizeipräsidium -
Lavesallee 6, 30169 Hannover
Tel. 0511 / 120 - 0



Neuer Dienstausweis für die Polizei Niedersachsen

Für IHRE Sicherheit!



MODERN UND

FÄLSCHUNGSSICHER!



**POLIZEI
NIEDERSACHSEN**

Aussehen & Erkennungsmerkmale

Alle Mitarbeitenden der Polizei Niedersachsen, unabhängig von ihrer Funktion, verfügen über einen neuen Dienstausweis. Aufgrund der integrierten elektronischen Nutzungsoptionen wird er als „**elektronischer Dienstausweis**“ oder einfach „eDienstausweis“ bezeichnet.

Der neue Dienstausweis ist ein Hochsicherheitsdokument im EC-Kartenformat. Es verbindet verschiedenste Sicherheitsmerkmale mit einem **einheitlichen** und **modernen Layout**. Auf der Ausweiskarte befinden sich unter anderem ein Foto und der Name der Inhaberin oder des Inhabers, die Wort-Bild-Marke der Polizei Niedersachsen und wichtig: die **Dienstausweisnummer**. Im Gegensatz zum nun **ungültigen grünen Dienstausweis** ist keine Amtsbezeichnung mehr angegeben. Diverse Hologramme, ein sogenannter Guillochendruck (geschwungene Linien) und weitere Echtheitsmerkmale verleihen dem Dokument den nötigen Schutz.

Der neue Dienstausweis der Polizei Niedersachsen ist damit nicht nur **praktisch** und **modern**, sondern vor allem in hohem Maß **fälschungssicher!**

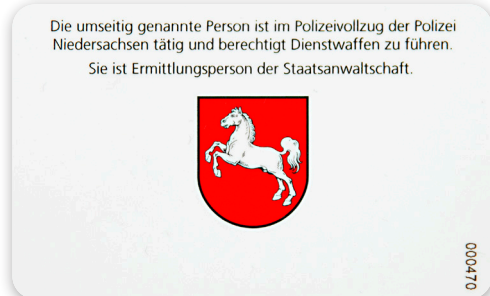

Der neue eDienstausweis (Vorder- und Rückseite)



Dienstmarke (Vorder- und Rückseite)

Sicherheitsmerkmale

Folgende Merkmale weisen auf den ersten Blick auf die Echtheit des Dokuments hin:

Auf der Vorderseite: Auf einer Sicherheitsfolie finden sich **fünf Hologramme**, die jeweils das niedersächsische Landeswappen zeigen. Sie werden sichtbar, sobald die Karte gekippt wird.



Ebenfalls auf der Vorderseite befindet sich eine geografische Abbildung Niedersachsens. Diese Grafik ist in einem aufwendigen Verfahren mit einer **Spezialfarbe** aufgetragen, die je nach Kippwinkel des Ausweises zwischen blau und violett changiert.

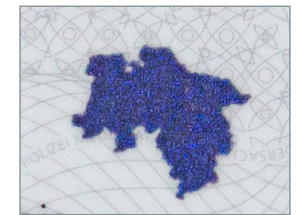

Weitere Sicherheitsmerkmale:

Auf der Vorderseite ist ein feines komplexes Muster zu sehen, das aus verschlungenen, ununterbrochenen und nach geometrischen Gesetzmäßigkeiten aufgebauten Linien besteht. Diese als „**Guillochenmotive**“ bezeichneten Details und zusätzliche feine Linienmuster erschweren unerlaubte Verfälschungen und widerrechtliche Reproduktion. Mit Blick auf die feinen Linienmuster wird der Schriftzug „**POLIZEI NIEDERSACHSEN**“ sichtbar.

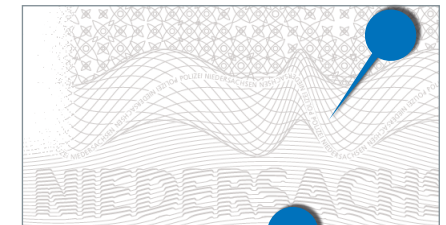

Die Vorderseite weist zudem den Endlostext „**POLIZEI NIEDERSACHSEN**“ auf. Er ist mit einem Mikrodruck aufgetragen und mit bloßem Auge **kaum sichtbar**.