



Generalzolldirektion



Jahresstatistik

2020

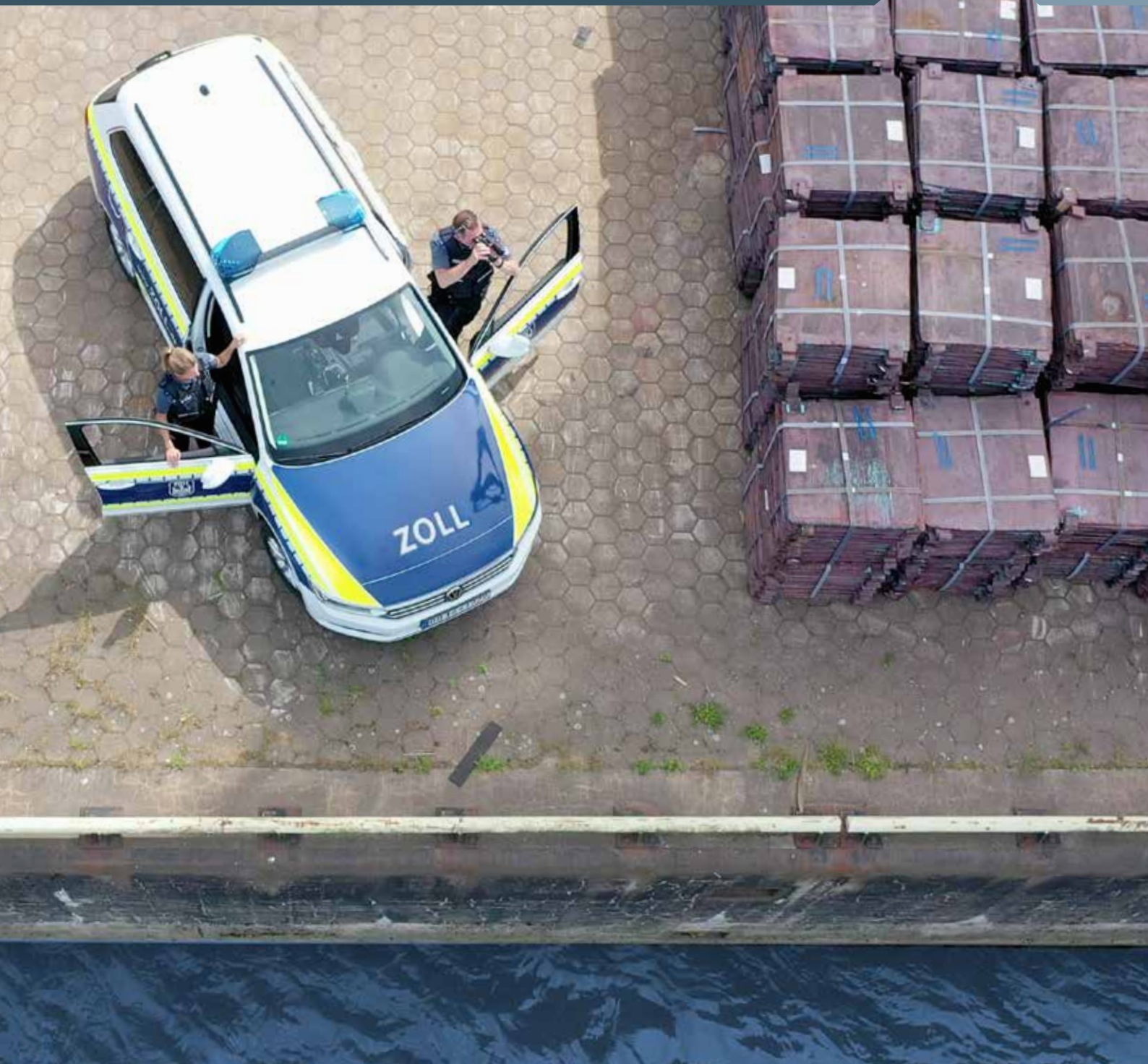

Der Zoll

Jahresstatistik 2020



Inhalt

Seite

I. EINNAHMEN	
Erhobene Abgaben	7
Erhobene Verbrauchsteuern	7
Nacherhebungen und Rückforderungen	8
Erstattungen	8
Einnahmen durch den Vollstreckungsdienst	9
II. SCHUTZ VON SICHERHEIT UND ORDNUNG	
Bekämpfung der Rauschgiftkriminalität	10
Bekämpfung des Zigarettenschmuggels	10
Bekämpfung des Waffenschmuggels	11
Überwachung des grenzüberschreitenden Bargeld- und Barmittelverkehrs	11
Anzahl der verfolgten Zolldelikte und Tatverdächtigen	11
Bekämpfung der Marken- und Produktpiraterie	12
Artenschutz	14
III. ABFERTIGUNG GRENZÜBERSCHREITENDER VERKEHR	
Zollabfertigung der Waren	15
IV. WEITERE AUFGABEN DES ZOLLS	
Internationale Amts- und Rechtshilfe	16
Zollamtliche Untersuchungen und Gutachten	17
Ursprungsauskünfte und Zolltarifauskünfte	17
Bekämpfung der Schwarzarbeit und der illegalen Beschäftigung	18
V. ORGANISATION UND PERSONAL	
Dienststellen und Personaleinsatz	19



I. Einnahmen

Erhobene Abgaben

Erhobene Abgaben insgesamt – in Mrd. € –			
	2018	2019	2020
I. Einnahmen der EG			
Zölle	5,1	5,1	4,7
II. Nationale Einnahmen			
Verbrauchssteuern	66,3	65,8	63,2
Luftverkehrsteuer	1,2	1,2	0,3
Kraftfahrzeugsteuer	9,0	9,4	9,5
Einfuhrumsatzsteuer	59,4	60,1	50,8
Insgesamt	141,0	141,6	128,5

Erhobene Verbrauchsteuern

Erhobene Verbrauchsteuern – in Mrd. € –			
	2018	2019	2020
Energiesteuer	40,9	40,7	37,6
Stromsteuer	6,9	6,7	6,6
Tabaksteuer	14,3	14,3	14,7
Alkoholsteuer*	2,1	2,1	2,2
Alkopopsteuer	0,002	0,001	0,011
Kaffeesteuer	1,0	1,1	1,1
Biersteuer	0,7	0,6	0,6
Schaumweinsteuer*	0,4	0,4	0,4
Zwischenerzeugnissteuer*	0,02	0,02	0,02
Insgesamt	66,3	65,8	63,2

* Aufgrund einer Periodenverschiebung der Zahlungen sind die Jahresergebnisse verfälscht.

Nacherhebungen und Rückforderungen

Nacherhebungen und Rückforderungen aufgrund von Prüfungen des Prüfungsdienstes – in Mio. € –

	2018	2019	2020
Zölle und Einfuhrumsatzsteuer	114,1	139,4	213,0
Marktordnungsabgaben	3,8	0,0	0,0
Mineralöl- und Energiesteuer	59,4	75,0	66,8
Tabaksteuer	1,3	0,5	0,5
Alkoholsteuer	12,9	16,6	160,3
Stromsteuer	35,8	23,7	38,1
Luftverkehrssteuer	7,2	1,6	1,1
Andere Verbrauchsteuern und Abgaben	8,9	12,3	14,8
Insgesamt	243,4	269,1	494,6

Erstattungen

Erstattungen aufgrund von Prüfungen des Prüfungsdienstes – in Mio. € –

	2018	2019	2020
Zölle und Einfuhrumsatzsteuer	11,3	19,5	11,4
Mineralöl- und Energiesteuer	28,6	29,8	43,0
Alkoholsteuer	0,8	0,5	0,1
Stromsteuer	19,5	8,6	21,7
Luftverkehrssteuer	0,5	0,8	0,0
Andere Verbrauchsteuern und Abgaben	1,5	3,0	0,8
Insgesamt	62,2	62,2	77,0

Einnahmen durch den Vollstreckungsdienst

Einnahmen durch den Vollstreckungsdienst aus der Vollstreckung
von Forderungen des Bundes und der Sozialbehörden

	2018	2019	2020
	– in Mio. € –		
Beigetriebene Beträge	1.464	1.635	1.742
davon für			
die Bundesagentur für Arbeit	82	122	94
sonstige Sozialbehörden	1.012	1.104	906
die Zollverwaltung und übrige Bereiche	201	208	551
Kraftfahrzeugsteuer	169	201	191
	– Anzahl in Tsd. –		
Vollstreckungsfälle	3.651	4.474	3.304
davon für			
die Bundesagentur für Arbeit	577	608	235
sonstige Sozialbehörden	1.654	1.954	1.390
die Zollverwaltung und übrige Bereiche	166	191	174
Kraftfahrzeugsteuer	1.254	1.721	1.505



II. Schutz von Sicherheit und Ordnung

Bekämpfung der Rauschgiftkriminalität

Sichergestellte Betäubungsmittel

	2018	2019	2020
	– kg –		
Heroin	163	938	424
Opium	36	81	35
Kokain	3.221	10.244	9.430
Amphetamine	907	1.341	1.124
Metamphetamine (Crystal)	63	146	79
Haschisch	1.158	399	1.586
Marihuana	2.987	2.632	3.346
Sonstige Betäubungsmittel	3.504	14.080	4.014
	– Stück –		
Amphetaminderivate	581.445	1.649.794	1.133.237

Bekämpfung des Zigarettschmuggels

Sichergestellte Zigaretten

– in Mio. Stück –

2018	2019	2020
62	60	105

Bekämpfung des Waffenschmuggels

Sicherstellung von Waffen, Munition und Sprengstoff

	2018	2019	2020
Kriegswaffen	21	30	34
Lang- und Faustfeuerwaffen (keine Kriegswaffen)	412	156	372
Andere Waffen (hauptsächlich Luftdruck-, CO ₂ -, Softair-Waffen)	215	202	448
Munition (Schuss)	24.736	40.601	31.533
Sprengstoff (kg)	1.254	8	1

Überwachung des grenzüberschreitenden Barmittelverkehrs

Überwachung des grenzüberschreitenden Barmittelverkehrs

	2018	2019	2020
Vorläufig sichergestellte Zahlungsmittel (in Mio. €)	9,8	59,9	38,9
Bußgeldbescheide	2.606	2.302	1.794
Festgesetzte Bußgelder (in Mio. €)	5,3	4,9	4,2

Anzahl der verfolgten Zolldelikte und Tatverdächtigen

Anzahl der verfolgten Zolldelikte und Tatverdächtigen

	2018	2019	2020
Anzahl der Ermittlungsfälle	14.663	12.606	13.663
Anzahl der Tatverdächtigen	17.845	15.538	15.851



Bekämpfung der Marken- und Produktpiraterie

Beschlagnahmen durch Zolldienststellen

	2018	2019	2020
Anträge auf Grenzbeschlagnahme	1.220	1.202	1.107
Fälle von Grenzbeschlagnahmen	37.698	36.324	24.333
Wert beschlagnahmter Waren (in Mio. €)	196,69	224,45	238,87
Anzahl beschlagnahmter Waren (in Tsd. Stück)	5.066,2	5.164,8	3.678,8

Aufteilung nach Warenkategorien 2020

Warenkategorie	Wert beschlagnahmter Waren	Anzahl beschlagnahmter Waren	Anzahl der Beschlagnahmen
Arzneimittel	2.062.815	41.721	52
CDs, DVDs, Kassetten	83.110	602	15
Elektrische/Elektronische Ausrüstung	14.033.435	255.048	4.716
Kleidung und Zubehör	28.966.823	206.566	6.128
Körperpflegeprodukte	12.628.703	178.740	1.007
Mobiltelefone (einschließlich Teile und Zubehör)	14.459.817	250.078	619
Nahrungsmittel, Getränke	1.004.672	593.923	12
Persönliches Zubehör	126.515.724	138.602	5.801
<ul style="list-style-type: none"> • Sonnenbrillen und andere Brillen • Taschen, Handtaschen, Reisegepäck, Brieftaschen, Geldbeutel, Zigarettenetuis und andere in Taschen mitgeführte ähnliche Artikel • Uhren • Schmuck und anderes Zubehör 			
Schuhe (einschließlich Bestandteile und Zubehör)	13.811.438	61.682	2.161
Sonstige	20.028.814	1.691.217	2.552
<ul style="list-style-type: none"> • Maschinen und Werkzeuge • Fahrzeuge einschließlich Zubehör und Bauteile • Bürobedarf • Feuerzeuge • Etiketten, Anhänger, Aufkleber • Textile Waren • Verpackungsmaterialien und andere Waren 			
Spielzeug, Spiele und Sportartikel	5.198.715	232.147	1.254
Tabakerzeugnisse	76.334	28.460	16
GESAMT	238.870.400	3.678.786	24.333

Aufteilung nach Herkunftsländern
– in Prozent –

	2018	2019	2020
China	66,7	61,5	51,2
Hongkong	9,4	12,7	17,7
Türkei	7,5	8,3	12,5
Singapur	1,1	2,8	2,1
Taiwan	0,3	1,1	1,3
USA	2,0	1,6	1,2
Sonstige	13,0	11,9	14,0

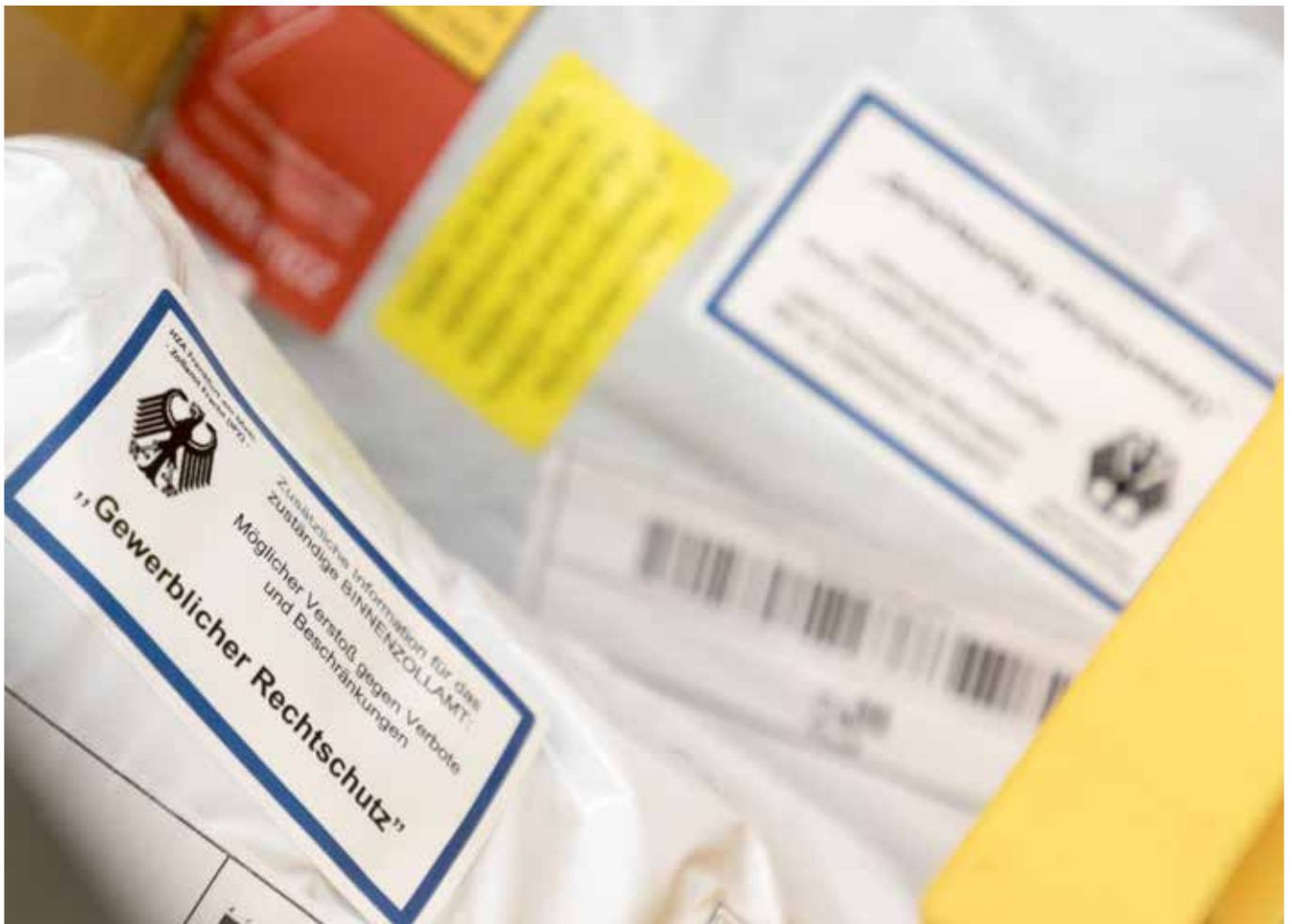

Artenschutz

Aufgriffe und Sicherstellungen im Bereich des Artenschutzes

	2018	2019	2020
Aufgriffe	1.294	1.444	1.240
Sicherstellungen (Tiere, Pflanzen, Objekte)	71.021 Stk. 3839 kg	469.520 Stk. 37.965 kg	119.077 Stk. 144 kg

Transportmittel und Transportwege – in Prozent der Aufgriffe –

	2018	2019	2020
Post	56,3	52,0	69,0
Flughafen	37,9	44,0	26,0
Autobahn / Landstraße	2,3	3,0	4,0
Sonstige	3,5	1,0	1,0



III. Abfertigung grenzüberschreitender Warenverkehr

Zollabfertigung der Waren

Anzahl der Zollabfertigungen

	2018	2019	2020
	– in Mio. –		
Einfuhr (zum freien Verkehr)	77,8	85,3	79,8
Versandverfahren (eingehende und eröffnete)	7,7	7,3	6,4
Ausfuhr	156,9	163,2	165,0

Wert der abgefertigten Waren

	2018	2019	2020
	– in Mrd. € –		
Einfuhr	465,3	472,5	443,1
Ausfuhr	538,8	550,7	503,5



IV. Weitere Aufgaben des Zolls

Internationale Amts- und Rechtshilfe

Internationale Amts- und Rechtshilfe mit EU-Staaten und Drittländern – Anzahl der Fälle –

	2018	2019	2020
Amts- und Rechtshilfeersuchen			
Eingehende Ersuchen und Mitteilungen	13.395	12.569	14.406
Ausgehende Ersuchen und Mitteilungen	17.100	16.909	15.153
Summe	30.495	29.478	29.559



Zollamtliche Untersuchungen und Gutachten

Zollamtliche Untersuchungen und Gutachten von Waren

	2018	2019	2020
Aufgrund von Regelungen			
• des Zolltarifs	52.337	53.129	47.454
• der EU-Marktordnung	77	61	48
• der Verbrauchsteuergesetze	5.256	5.398	4.389
• sonstige Gründe	19.793	25.665	26.106
Insgesamt	77.463	84.253	77.997

Ursprungsauskünfte und Zolltarifauskünfte

Ursprungsauskünfte

	2018	2019	2020
Verbindliche Ursprungsauskünfte	895	815	1.232

Zolltarifauskünfte

	2018	2019	2020
Verbindliche Zolltarifauskünfte	29.233	31.445	26.710



Bekämpfung der Schwarzarbeit und der illegalen Beschäftigung

Bekämpfung der Schwarzarbeit und der illegalen Beschäftigung

	2018	2019	2020
Prüfung von Arbeitgebern	53.491	54.733	44.702
Eingeleitete Ermittlungsverfahren wegen Straftaten	111.004	114.997	104.787
Abgeschlossene Ermittlungsverfahren wegen Straftaten	108.807	115.958	106.565
Summe der Geldstrafen aus Urteilen und Strafbefehlen – in Mio. € –	33,4	36,6	29,8
Summe der erwirkten Freiheitsstrafen – in Jahren –	1.715	1.891	1.827
Eingeleitete Ermittlungsverfahren wegen Ordnungswidrigkeiten	28.466	31.366	28.772
Übernommene Ermittlungsverfahren wegen Ordnungswidrigkeiten	30.147	32.264	28.558
Abgeschlossene Ermittlungsverfahren wegen Ordnungswidrigkeiten	52.579	57.248	52.173
Summe der festgesetzten Geldbußen, Verwarnungsgelder und Einziehungsbeträge – in Mio. € –	49,3	57,4	46,4
Summe der vereinnahmten Geldbußen, Verwarnungsgelder und Einziehungsbeträge ¹⁾ – in Mio. € –	20,4	24,5	23,1
Schadenssumme im Rahmen der straf- und bußgeldrechtlichen Ermittlungen – in Mio. € –	834,8	755,4	816,5
Steuerschäden aus Ermittlungsverfahren der Länderfinanzverwaltungen, die aufgrund von Prüfungs- und Ermittlungserkenntnissen des Zolls veranlasst wurden ²⁾ – in Mio. € –	32,4	45,8	66,0

1) Bei diesen Einnahmen handelt es sich ausschließlich um die des Bundes. In welchem Umfang die Länder Einnahmen z. B. aus Bußgeldverfahren, die im Einspruchsverfahren an die Amtsgerichte abgegeben wurden, erzielt haben, ist der Generalzolldirektion nicht bekannt.

2) Angaben der Landesfinanzverwaltungen, die der Zollverwaltung zur Verfügung gestellt wurden.



V. Organisation und Personal

Dienststellen und Personaleinsatz

Dienststellen und Personaleinsatz

	Personaleinsatz (Köpfe)	
Generalzolldirektion	3.196	7.406
mit		
Zollkriminalamt (Direktion VIII)	1.371	
Bildungs- und Wissenschaftszentrum (Direktion IX)	1.313	
mit		
1 Bundeskasse	508	
1 Zentrales Finanzwesen des Bundes (ehem. KKR)	77	
6 Service-Center (inkl. 2 Service-Center Versorgung BMVg)	941	
41 Hauptzollämter	23.470	29.191
mit		
159 Binnenzollämtern	2.577	
91 Grenzzollämtern	3.144	
8 Zollfahndungsämter		2.465
Anwärter*innen		4.554
weitere Beschäftigte (u. a. Elternzeit, Altersteilzeit)		647
Personalbestand (Köpfe) Zollverwaltung insgesamt:		44.263



Generalzolldirektion



**DU ZIEHST
DROGENKURIERE
AUS DEM VERKEHR.**

Bewirb dich und starte deine
[zoll-karriere.de](https://www.zoll-karriere.de)



Generalzolldirektion



**DU IM TEAM
FÜR MEHR GERECHTIGKEIT
IN DEUTSCHLAND.**

**Bewirb dich und starte deine
zoll-karriere.de**

■ DER ZOLL IM INTERNET:



www.zoll.de



www.zoll-karriere.de

■ ZOLL-APP
„Zoll und Reise“



■ ZOLL-APP
„Zoll und Post“



itunes.apple.com



play.google.com

■ IMPRESSUM:

HERAUSGEBER:

GENERALZOLLDIREKTION

– LEITUNGSSTAB KOMMUNIKATION –

AM PROPSTHOF 78 A

53121 BONN

FOTOS, GESTALTUNG UND HERSTELLUNG:

GENERALZOLLDIREKTION

BILDUNGS- UND WISSENSCHAFTSZENTRUM DER BUNDESFINANZVERWALTUNG

REGISTRIERNUMMER:

90 SAB 165

WWW.ZOLL.DE

BONN, APRIL 2021

Diese Broschüre ist Teil der Öffentlichkeitsarbeit der Bundesregierung.
Sie wird kostenlos abgegeben und ist nicht zum Verkauf bestimmt.

[zoll.de](https://www.zoll.de)