



JAHRESBERICHT 2019

FEUERWEHR HAMBURG



Inhaltsverzeichnis

1	Statistik gemäß Standard der Arbeitsgemeinschaft der Leiter der Berufsfeuerwehren (AGBF)	4
1.1	Aufgaben der Feuerwehr	4
1.2	Struktur der Feuerwehr	4
1.3	Strukturbeschreibung des Stadtgebietes	5
1.4	Verkehrsinfrastruktur	5
1.5	Sonstige Gefahrenschwerpunkte	5
1.6	Vorgabe für die Fahrzeit als Planungsgröße	6
1.7	Beschreibung der Feuerwehr	6
1.8	Anzahl der Feuer- und Rettungswachen	6
1.9	Zuordnung der Stellen der BF	7
1.10	Soll der zu besetzenden Einsatzfunktionen	7
1.11	Anzahl und Stärke von Freiwilligen Feuerwehreinheiten	7
1.12	Werkfeuerwehren	8
1.13	Struktur des Rettungsdienstes	8
1.14	Mitwirkende Organisationen	8
1.15	Organigramm	9
1.16	Freiwillige Feuerwehren – Selbstverwaltungsbereich	10
2	Einsatzstatistik Feuerwehr	11
2.1	Alarmierungen	11
2.2	Brände	11
2.3	Hilfeleistungen	11
2.4	Rettungsdienst	11
2.5	Alarmierungen der Freiwilligen Feuerwehr Hamburg	12
2.6	14
2.7	Fahrzeug- und Gerätebestand	15
3	Weitere Informationen und Statistiken	17
3.1	Brände	17
3.2	Hilfeleistungen	17
3.3	Rettungsdienst	18
3.3.1	Feuerwehr	18
3.3.2	Bundeswehr	18
3.3.3	Hilfsorganisationen	18
3.3.4	ADAC – Luftrettung GmbH	18
3.3.5	Von der Feuerwehr disponierte Rettungsdiensteinsätze	18
3.4	Einsätze der Werkfeuerwehren	19
3.5	Luftbildauswertung und Flächensondierung	20
3.6	Vorbeugender Brand- und Gefahrenschutz, Referat Kampfmittelräumdienst	20
3.7	Vorbeugender Brand- und Gefahrenschutz	21
3.8	Aus- und Fortbildungsveranstaltungen der Feuerwehrrakademie	22
3.9	Feuerwehr-Informations-Zentrum	23
3.10	Dienstunfälle	24
3.11	Anzahl der eingestellten F-Mitarbeiter	25
3.12	Altersstruktur im feuerwehrtechnischen Dienst	25
3.13	Altersstruktur der Beschäftigten im Rettungsdienst	25
3.14	Altersstruktur der übrigen Beschäftigten	26
3.15	Altersstruktur der Freiwilligen Feuerwehren	26

1 Statistik gemäß Standard der Arbeitsgemeinschaft der Leiter der Berufsfeuerwehren (AGBF)

Name der Stadt	Freie und Hansestadt Hamburg
Einwohnerzahl	1.841.179
Gesamtfläche	755,09 km ²
	*Stand: Dezember 2018

Adresse und Postanschrift der Feuerwehr Hamburg	Westphalensweg 1 D-20099 Hamburg
Telefon:	+49 40 - 42851 - 0
Fax (Poststelle):	+49 40 - 42851 - 4119
E-Mail:	poststelle@feuerwehr.hamburg.de
Internetadresse:	www.feuerwehr.hamburg.de

Leiter der Feuerwehr	Dr. Christian Schwarz
Dienstszitz des Oberbranddirektors	Westphalensweg 1 20099 Hamburg
Telefon:	+49 40 - 42851 - 4001
Fax:	+49 40 - 42851 - 4009
E-Mail:	FL@feuerwehr.hamburg.de

1.1 Aufgaben der Feuerwehr

Brandschutz, Technische Hilfeleistung	Ja
Notfallrettung	Ja
Kampfmittelbeseitigung	Ja
Katastrophenschutz	Mitwirkung
Krankenbeförderung	Nein

1.2 Struktur der Feuerwehr

Zahl der Feuerwachen	23
Zahl der Rettungswachen BF	34
Technik- und Umweltschutzwache	1
Zahl der Feuerwehrhäuser FF	86
Feuerwehrtechnischer Dienst der BF	2.915 davon 98 weiblich
Ehrenamtliche Angehörige der FF	2.636 davon 249 weiblich
Zahl der Einsätze Brandbekämpfung	11.972
Zahl der Einsätze Hilfeleistung	21.526
Zahl der Einsätze Rettungsdienst	230.872
Gesamthaushalt der Stadt	14.953.599.000 €
Gesamthaushalt der Feuerwehr	314.304.000 €

1.3 Strukturbeschreibung des Stadtgebietes

Einwohnerzahl	1.841.179
Gebietsgröße	755,09 km ²
Flächenbezogene Einwohnerzahl	EW/km ² : 2.439
max. Ausdehnung Nordost – Südwest	40 km
max. Ausdehnung Südost – Nordwest	42 km
max. Höhenunterschied	116 m
Länge der Stadtgrenze	205 km

*Stand: Dez. 2018

1.4 Verkehrsinfrastruktur

BAB-Länge im Stadtgebiet	82 km
BAB-Zuständigkeit außerhalb	0 km
Fernverkehrsschienenweg im Stadtgebiet	146 km
Fernverkehrsschienenwege Zuständigkeit außerhalb	0 km
Bundeswasserstraßen	47 km
U-Bahn	105 km
S-Bahn	215 km
Flugplätze (Fuhlsbüttel, Airbus GmbH)	2
Häfen (einschl. Sportboot- und Yachthäfen)	30
Militärische Anlagen	2

1.5 Sonstige Gefahrenschwerpunkte

Kernkraftwerke innerhalb 25 km Radius	2
Chemieanlagen*	63
mit erweiterten Pflichten	34
mit Grundpflichten	25

* Quelle: Behörde für Stadtentwicklung und Umwelt

Flächennutzung, gegliedert nach:

Wohnflächen	166 km ²	22%
Industrie- und Gewerbeflächen	67 km ²	9%
Sport-,Freizeit- und Erholungsfläche	64 km ²	9%
Verkehrsflächen	95 km ²	13%
Landwirtschaftlich genutzte Flächen	174 km ²	23%
Waldflächen	60 km ²	7%
Wasserflächen	61 km ²	8%
Sonstige Flächen	67 km ²	9%

Quelle: Statistisches Amt für Hamburg und Schleswig-Holstein (A_V_1_j17_HH.pdf Stand: 31.12.2017) // In der Veröffentlichung wurde die Berechnungsgrundlage der Flächenzusammenfassung geändert. Die Änderung wurde hier übernommen.

1.6 Vorgabe für die Fahrzeit als Planungsgröße

Brandschutz	Gemäß AGBF-Empfehlung 6,5 bzw. 11,5 Minuten
Rettungsdienst	RTW: 5 Minuten NEF: 12 Minuten

1.7 Beschreibung der Feuerwehr

Zuständigkeit der Feuerwehr	
Brandschutz / Technische Hilfeleistung	Ja
Rettungsdienst	Ja
Katastrophenschutz	Mitwirkung
Zivilschutz	Mitwirkung
Überörtliche Leitstellenzuständigkeit ¹⁾	Ja
Integrierte Leitstelle Brandschutz, Katastrophenschutz, Rettungsdienst	Ja

¹⁾ Vermittlung freier Brandbetten für Schwerstbrandverletzte in Deutschland

Sonstige Zuständigkeiten	
Sonderabfallbeseitigung	Nein
Ölsaubbeseitigung (erste Sicherungsmaßnahmen)	Ja
Kampfmittelbeseitigung	Ja
Tierkörperbeseitigung (tote Tiere)	Nein
Deichverteidigung / Wasserwehr	Ja

1.8 Anzahl der Feuer- und Rettungswachen

	BF	FF	WF
Feuerwachen	23*		4
Darunter			
Löschbootstationen	3*		
Rettungswachen	34		
Arztbesetzte Rettungsmittel	9		
5 NEF Stützpunkte in Krankenhäusern			
4 NEF Stützpunkte an Rettungswachen			
Feuerwehrrhäuser FF		86	
FF im Standort BF		0	
RTH-Stationen			
Flughafenwachen			2
Messewachen			
Sonstige			
Kampfmittelräumdienst	1		
Technik- und Umweltschutzwache	1		
NAW-Stützpunkte sonstiger Träger	3		
RTH-Stützpunkte sonstiger Träger	2		

*17 FuRw, FuRw Othmarschen, Fw Volkspark, Fw Elbtunnel-Süd, LB-St. Kehrwiederspitze, LB-St. Harburg, LB BD Westphal

1.9 Zuordnung der Stellen der BF

	LG2 *** 2. Einstiegsamt	LG2 *** 1. Einstiegsamt	LG1 *** 2. Einstiegsamt
Wachen *	11	248	2022
Rettungsleitstelle	2	23	76
Ausbildungsstellen	0	0	463
Service-Bereiche **	80	283	351

* Wachen: Brandschutz/Technische Hilfe/Rettungsdienst (inkl. mit Beschäftigten im Rettungsdienst besetzte Stellen)

** Service-Bereiche: FL/S Leitungsstab, Geschäftsstelle der FF sowie die Abteilungen Zentrale Verwaltung und Steuerung, Einsatzabteilung (ohne Wachen, RLST und Ausbildungsstellen), Technik und Logistik, Vorbeugender Brand- und Gefahrenschutz und Feuerwehrakademie

*** Zuordnung zu den Laufbahngruppen: Die Stellen der Beamten und der Tarifbeschäftigten wurden den Kategorien

- Laufbahngruppe 2, 2. Einstiegsamt: ehem. höherer Dienst,
- Laufbahngruppe 2, 1. Einstiegsamt: ehem. gehobener Dienst,
- Laufbahngruppe 1, 2. Einstiegsamt: ehem. mittlerer Dienst zugeordnet.

1.10 Soll der zu besetzenden Einsatzfunktionen

Führungsdienst	Tag	Nacht
Amtsleitung FL-Dienst ¹⁾	1	1
A-Dienst	1	1
B-Dienst	3	3
Ltd. Notarzt ¹⁾	2	2
K-Dienst (Sprengmeister) ¹⁾	1	1
ORGL (Organisatorischer Leiter Rettungsdienst)	1	1
U-Dienst (Umwelt)	1	1
Pressesprecher ¹⁾	1	1
Lagedienstführer	1	1
Befehlswagenführer	1	1
Rettungsleitstelle		
Mo. - Do.	18	13
Fr.	19	16
Sa.	17	16
So.	16	13
Einsatzdienst	Tag (12h)	Nacht (12h)
Brandschutz, Technische Hilfe	210 +73 ²⁾	192 + 75 ²⁾
Notfallrettung	147	130
Freiwillige Feuerwehr		
Landesbereichsführer / V	5	5
Bereichsführer	12	12

¹⁾ Rufbereitschaft

²⁾ Sonder- und Tunnelfunktion, LB40

1.11 Anzahl und Stärke von Freiwilligen Feuerwehreinheiten

Freiwillige Feuerwehren	86
Gesamtstärke	2.636 Mitglieder, davon 249 weiblich
Anzahl der Jugendfeuerwehren	63
Gesamtstärke	1.007 Jugendliche, davon 215 weiblich
Anzahl der Minifeuerwehren	10
Gesamtstärke	158 Kinder, davon 54 weiblich

1.12 Werkfeuerwehren

	Werkfeuerwehren
Anzahl der Wehren	5
Gesamtstärke (Personal)	500
davon hauptberuflich	271
Zusätzlich einsetzbare nebenberufliche Mitarbeiter	229

1.13 Struktur des Rettungsdienstes

Träger des Rettungsdienstes	Feuerwehr Hamburg
Träger der Rettungsleitstelle	Feuerwehr Hamburg
Integrierte Leitstelle von Brand-, Katastrophenschutz und Rettungsdienst	Feuerwehr Hamburg

1.14 Mitwirkende Organisationen

	BF	FF	HiOrg	Privat	BW	sonst.
Notfallrettung	X	X¹⁾	X	X	X	-
Notarztbetrieb	X	-	X	-	X	-
RTH-Betrieb	-	-	-	X²⁾	X	-
Krankentransport	X	-	X	X	-	-

1) 18 FF Erstversorgungswehren der Freiwilligen Feuerwehr

2) ADAC Luftrettung GmbH

1.15 Organigramm

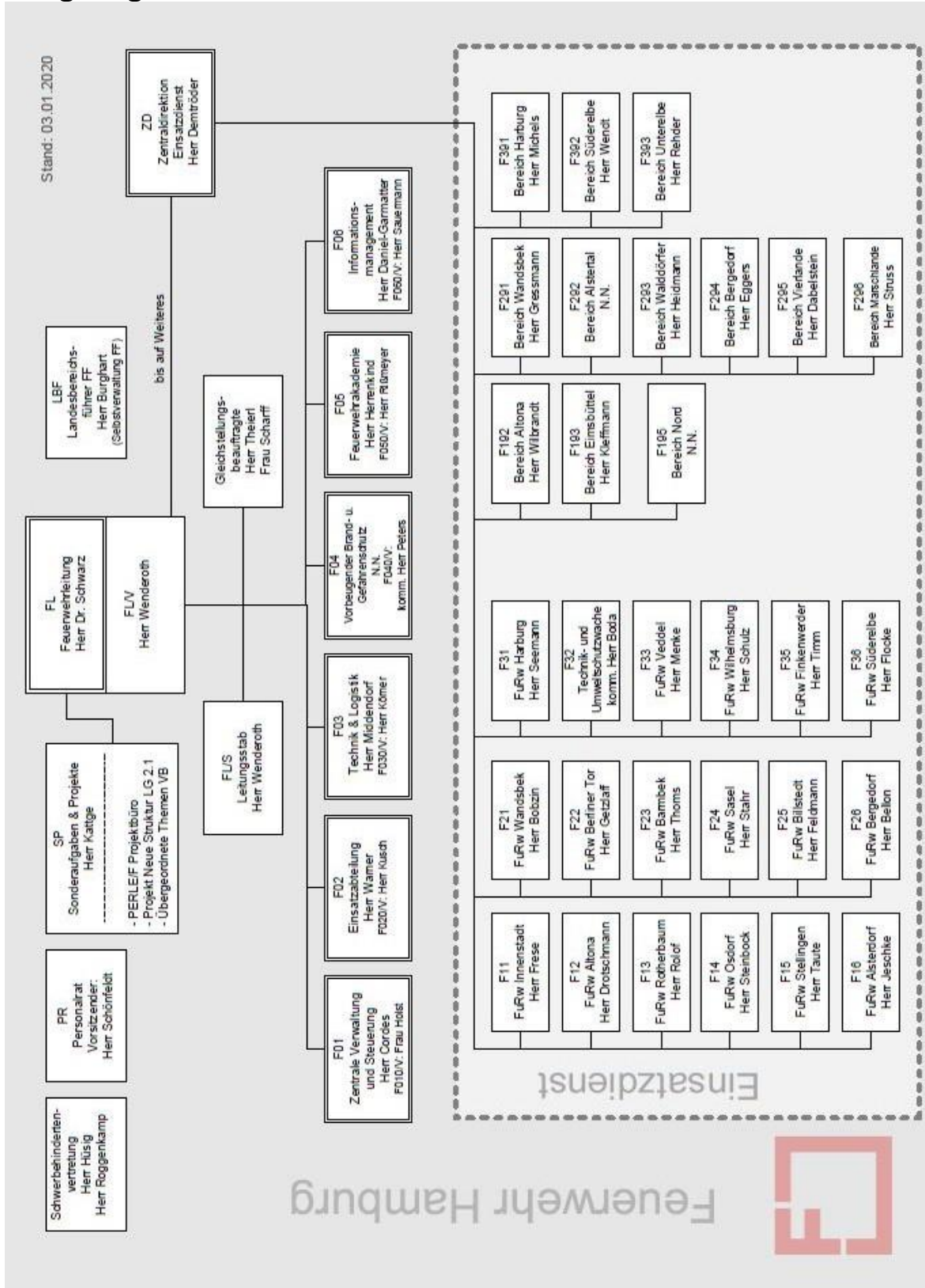

1.16 Freiwillige Feuerwehren – Selbstverwaltungsbereich

Die Freiwilligen Feuerwehren stellen den ehrenamtlichen Teil der Feuerwehr Hamburg dar. Ihr inneres Gefüge beruht auf den Grundsätzen der Freiwilligkeit und Selbstverwaltung. Sie stellen sich der sozialen Verantwortung für ihren jeweiligen Stadtteil und wirken durch die Einrichtung von Jugend- und Minifeuerwehren in der Jugendarbeit mit.

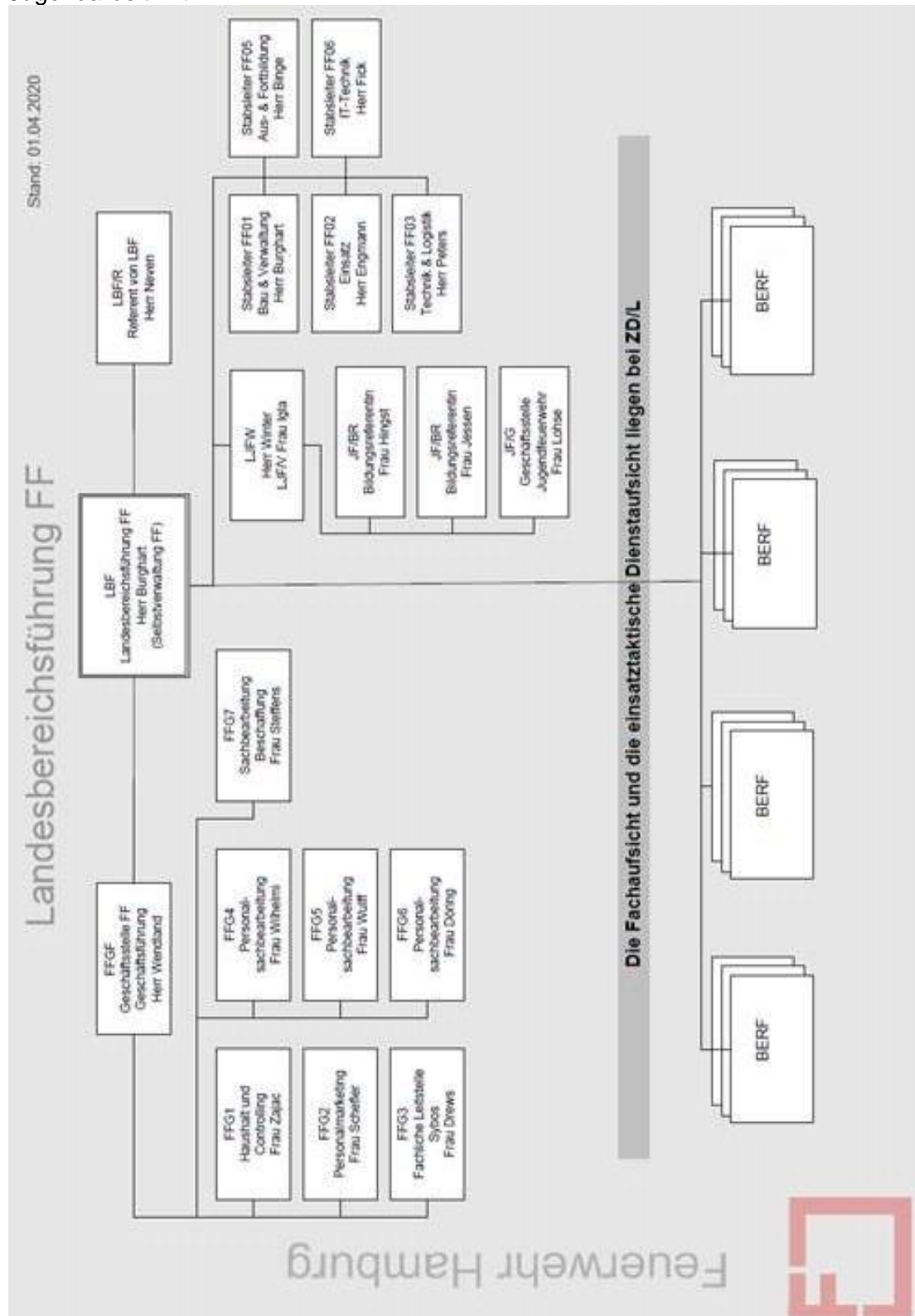

2 Einsatzstatistik Feuerwehr

2.1 Alarmierungen

Brände	11.972
Hilfeleistungen	21.526
Rettungsdienst	230.872*
Alarmierung gesamt	264.370

2.2 Brände

Brände					5.756
Kleinbrand A	Kleinbrand B	Mittelbrand	Großbrand	Vor Ankunft gelöscht	
2.524	951	224	13	2.044	
Fehlalarmierungen Brand					6.216
Blinder Alarm	Böswilliger Alarm	Fehlalarm BMA	Davon Fehlalarme privater Rauchwarnmelder		
2.614	314	3.288	1.124		
Anzahl der tatsächlichen, durch BMA gemeldeten Brände / Ereignisse					490

Bei den Brandereignissen wurden insgesamt 123 Menschen verletzt und vom Rettungsdienst der Feuerwehr Hamburg in Krankenhäuser befördert.

Leider gab es in diesem Berichtszeitraum 5 Brandtote zu beklagen.

Weitere 3 Menschen konnten lebend durch die Feuerwehr Hamburg aus Gefahren gerettet werden, verstarben im späteren Verlauf an Brandfolgeverletzungen im Krankenhaus.

2 Personen verstarben durch Gewalteinwirkung bzw. Suizid.

Daher an dieser Stelle der Hinweis:

!! Rauchwarnmelder sind Lebensretter !!

2.3 Hilfeleistungen

Hilfeleistungen	15.028
Umwelt / Gefahrgut	500
Technische Hilfeleistungen	14.528
Davon Tiere / Insekten	1.017
Fehlalarmierungen	6.498
Bei Eintreffen nicht erforderlich	3.652
Auf der Anfahrt angehalten	2.707
Blinder Alarm	134
Böswilliger Alarm	5

2.4 Rettungsdienst

Rettungsdiensteinsätze	230.872*
Notfallalarmierungen	230.044
Krankenförderungen	828

*Anzahl der Rettungsdiensteinsätze der BF HH exklusive der Tätigkeiten von anderen Leistungserbringern im öffentlichen Rettungsdienst

2.5 Alarmierungen der Freiwilligen Feuerwehr Hamburg

	2017				2018				2019			
	FEU	EV	HILFE	Gesamt	FEU	EV	HILFE	Gesamt	FEU	EV	HILFE	Gesamt
Bereich Altona F 192	666	3	520	1.189	762	2	304	1.068	999	2	238	1.239
Rissen	51	1	80	132	52		36	88	69		32	101
Blankenese	30	1	64	95	19		17	36	44		24	68
Nienstedten	32		63	95	27	1	51	79	77		29	106
Osdorf	72		58	130	79		32	111	110		14	124
Groß-Flottbek	141		33	174	198	1	45	244	203		36	239
Lurup	96		81	177	91		34	125	118	1	29	148
Sülldorf-Iserbrook	58		56	114	59		21	80	73		26	99
Altona	102		48	150	162		40	202	187	1	28	216
Ottensen	84	1	37	122	75		28	103	118		20	138
Bereich Eimsbüttel F 193	847	7	501	1.355	978	4	346	1.328	1.030	3	258	1.291
Stellingen	117		68	185	87	1	33	121	65		29	94
Eidelstedt	116		51	167	111		58	169	131	2	44	177
Schnelsen	83	1	44	128	99		42	141	110		23	133
Niendorf	87	1	102	190	120	1	64	185	89		37	126
Lokstedt	174	3	126	303	231	1	36	268	301		38	339
Eimsbüttel	147		49	196	176	1	37	214	153	1	26	180
Pöseldorf	123	2	61	186	154		76	230	181		61	242
Bereich Nord F 195	652	2	341	995	675	4	192	871	670		150	820
Eppendorf	12		60	72	3		40	43	11		36	47
Fuhlsbüttel	212	1	87	300	234		52	286	279		50	329
Langenhorn Nord	75	1	14	90	115	3	29	147	97		17	114
Groß Borstel	35		18	53	27		6	33	27		11	38
Alsterdorf	130		59	189	113		34	147	120		16	136
Langenhorn	188		103	291	183	1	31	215	136		20	156
Bereich Wandsbek F 291	675	4	192	871	905	1	292	1.198	1.099	1	212	1.312
Berne	3		40	43	78		18	96	48		15	63
Farmsen	234		52	286	82		12	94	90	1	17	108
Oldenfelde Siedlung	115	3	29	147	60		23	83	81		13	94
Oldenfelde	27		6	33	77		40	117	111		25	136
Meiendorf	113		34	147	50		40	90	65		15	80
Rahlstedt	183	1	31	215	112		53	165	142		31	173
Tonndorf	156	3	66	225	198	1	46	245	238		31	269
Wandsbek-Marienthal	215	3	62	280	248		60	308	324		65	389

	2017				2018				2019			
	FEU	EV	HILFE	Gesamt	FEU	EV	HILFE	Gesamt	FEU	EV	HILFE	Gesamt
Bereich Alstertal F 292	673	6	410	1.089	759	3	233	995	730		187	917
Bramfeld	178	2	103	283	170		49	219	166		42	208
Wellingsbüttel	32	1	83	116	31		35	66	33		35	68
Poppenbüttel	33		49	82	32		32	64	57		11	68
Hummelsbüttel	30		49	79	32	1	13	46	33		8	41
Sasel	40	2	29	71	63		22	85	70		28	98
Barmbek	117	1	43	161	107		21	128	116		12	128
Winterhude	243		54	297	324	2	61	387	255		51	306
Bereich Walddorfer F 293	108	242	297	647	156	125	156	437	152	101	58	311
Volksdorf	49		72	121	53		35	88	54		10	64
Bergstedt	25		83	108	33		57	90	48		14	62
Lehmsahl-Mellingstedt	14		63	77	31		21	52	28		13	41
Duvenstedt	10	154	38	202	22	89	28	139	12	69	12	93
Wohldorf	4	32	32	68	7	14	4	25	3	11	6	20
Ohlstedt	6	56	9	71	10	22	11	43	7	21	3	31
Bereich Bergedorf F 294	640	3	437	1.080	779	2	220	1.001	871		145	1.016
Bergedorf	63	2	41	106	68		35	103	89		19	108
Nettelburg	91		66	157	133		19	152	133		18	151
Lohbrügge	85		94	179	109	2	43	154	137		31	168
Boberg	38		52	90	54		13	67	51		10	61
Kirchsteinbek	91		42	133	129		24	153	143		12	155
Öjendorf	66	1	82	149	70		30	100	85		19	104
Bille	18		8	26	8		5	13	22		5	27
Billstedt/Horn	188		52	240	208		51	259	211		31	242
Bereich Vierlande F 295	51	811	235	1.097	54	913	157	1.134	71	844	88	1.003
Curslack	9	158	40	207	9	170	22	201	14	144	15	173
Altengamme	5	81	33	119	5	92	35	132	7	83	17	107
Neuengamme	8	126	43	177	11	165	19	195	10	163	8	181
Kraul	9	100	27	136	5	114	21	140	10	115	5	130
Kirchwerder Süd	12	219	44	275	15	242	17	284	23	205	11	239
Kirchwerder Nord	6	127	9	142	7	130	12	149	2	134	4	140
Warwisch	2		39	41	2		31	33	5		28	33

	2017				2018				2019			
	FEU	EV	HILFE	Gesamt	FEU	EV	HILFE	Gesamt	FEU	EV	HILFE	Gesamt
Bereich Marschlande F 296	110	296	232	638	118	347	113	578	152	339	63	554
Allermöhe-Billwerder	0	0	0	0	48		40	88	34		10	44
Billwerder	0	0	0	0	0	0	0	0	0	0	0	0
Allermöhe	40	1	48	89	0	0	0	0	0	0	0	0
Reitbrook	1	33	37	71	2	55	3	60	8	42	4	54
Hohendeich	18	78	11	107	17	91	9	117	27	86	10	123
Neudorf	4	89	21	114	8	85	14	107	10	102	9	121
Spadenland	6	61	41	108	9	63	23	95	15	66	7	88
Moorfleet	29	1	22	52	25		11	36	42		10	52
Fünfhausen	5	33	32	70	6	52	6	64	7	43	5	55
Berliner Tor	7	0	20	27	3	1	7	11	9		8	17

Bereich Harburg F 391	583	0	437	1.020	688	1	256	945	890	2	114	1.006
Kirchdorf	130		94	224	143		41	184	178		19	197
Moorwerder	14		21	35	12		17	29	30		2	32
Neuland	29		46	75	29		16	45	46		8	54
Rönneburg	79		56	135	101		28	129	118		11	129
Sinstorf	34		66	100	52		28	80	91		16	107
Marmstorf	37		31	68	51		41	92	67	2	7	76
Rothenburg/Veddel	191		105	296	221	1	66	288	288		46	334
Wilhelmsburg	69		18	87	79		19	98	72		5	77

Bereich Süderelbe F 392	237	2	255	494	373	2	191	566	379	1	81	461
Hausbruch	44		55	99	66		25	91	54		10	64
Harburg	32	1	54	87	50		29	79	41		13	54
Moorburg	8		22	30	4		42	46	14	1	11	26
Neugraben	64		32	96	94	1	43	138	90		13	103
Fischbek	13		46	59	32		13	45	28		4	32
Eißendorf	76	1	46	123	127	1	39	167	152		30	182

Bereich Unterelbe F 393	62	327	105	494	71	321	82	484	90	334	54	478
Finkenwerder	34	2	22	58	31		38	69	25		25	50
Francop	11	1	23	35	20		17	37	32	3	5	40
Neuenfelde Nord	9	108	32	149	10	104	11	125	12	114	12	138
Cranz	4	50	10	64	1	41	2	44	6	38	8	52
Neuenfelde Süd	4	165	18	187	9	176	14	209	15	179	4	198
Neuwerk	5	26	11	49				51		32	9	41

2.6

	11.457	10.585	10.449
<i>Davon</i>			
Feuer	5.394	6.318	7.133
Hilfeleistungen	4.335	2.542	1.657
Erstversorgungen	1.728	1.725	1.659

2.7 Fahrzeug- und Gerätebestand

Die im Jahr 2019 eingesetzten Kraftfahrzeuge der Feuerwehr Hamburg legten insgesamt ca. 4,9 Mio. km zurück, davon ca. 446.000 km durch Kraftfahrzeuge der Freiwilligen Feuerwehr. Gegenüber den Fahrleistungen 2018 entspricht dies einer Verringerung von jeweils ca. 6 %.

Fahrzeugtyp	2018	2019	davon FF
Löschfahrzeuge	231	231	171
HLF	34	34	
HLF20	21	35	35
GW-HLF	6	6	
SLF-T	3	4	
LF 16-12	64	64	49
LF 16 KatS	51	51	51
LF KatS HH	9	9	9
LF KatS Bund	25	25	25
LRW (Insel Neuwerk)	2	2	2
LUF	1	1	
Hubrettungsfahrzeuge	24	24	
DLAK 23/12	18	18	
TMF 23/12	6	6	
Rüst- / Gerätewagen	52	52	24
RW1	5	5	5
GKW	2	2	2
GW-Rüst 1	7	7	7
GW-Rüst 2	4	4	
GW-Rüst 3	2	2	2
GW 1	13	13	
VRW	5	5	
GW-Taucheinsatz	2	2	
GW-Höhenrettung	1	1	
GW-Boot	1	1	
GW-KRD	1	1	
GW-ATF	1	1	
GW-Dekon P	8	8	8
Schlauchwagen	4	4	4
SW-KatS	4	4	4
Rettungsfahrzeuge	157	157	1
NEF	17	17	
RTW	124	124	1
BITW	1	1	
IRTW	2	2	
GRTW	2	2	
GW-BHP	4	4	
S-RTW	1	1	
GW-MANV	6	6	

Fahrzeugtyp	2018	2019	davon FF
Fernmeldefahrzeuge	7	7	7
GW-FM	7	7	7
ELW und Kleinfzg.	107	110	23
KdoW	46	46	17
GW-TEL	6	6	
Sonst. Einsatzfzg.	16	16	
CBRN-ErkKw	7	7	6
ELW 3	2	2	
ELW 1	21	21	
ZBV ¹⁾	9	12	
WLF	11	11	
Wirtschaftsfahrzeuge	37	37	6
Versorgungsfahrzeuge	4	4	4
GW-Versorgung	2	2	2
GW-Versorgungslogistik	2	2	2
Sonstige Fahrzeuge	4	4	
Zugmaschinen	2	2	
Info-Mobil	1	1	
LKW-MOBAS	1	1	
Arbeitsmaschinen	10	11	
Gabelstapler	7	7	
Schneeräumgerät	1	1	
Kehrmaschine	1	1	
TMF 54	1	1	
Manipulator KRD	0	1	
Boote	52	52	42
Löschboote	3	3	
Kleinboote	49	49	42
Kranfahrzeuge	1	1	
Fw-Kran	1	1	

Fahrzeugtyp	2018	2019	davon FF
Abrollbehälter	46	45	
AB-KatS-Mulde	3	3	
AB-Schlauchmaterial	1	1	
AB-Rüstmaterial	1	1	
AB-Rüst	1	1	
AB-Schaum	5	5	
AB-Kfz-Versorgung	1	1	
AB-Befehlsstelle	1	1	
AB-Pritsche Ladebord	4	4	
AB-Große Mulde	3	3	
AB-Kleine Mulde	1	1	
AB-Sandsäcke	1	1	
AB-Besprechungsraum	1	1	
AB-Atemschutzgeräte	3	3	
AB-ABC	1	1	
AB-GSG	1	1	
AB-Brandschutzerz.	1	0	
AB-Hafen	1	1	
AB-Kran	1	1	
AB-Ölsperre	1	1	
AB-Gabelstapler	1	1	
AB-Dekontamination	1	1	
AB-Pulver	1	1	
AB-Pritsche	2	2	
AB-Kampfmittelräum.	3	3	
AB-Wasserversorg.	2	2	
AB-Gefahrgut-Übung	1	1	
AB-SEG-Schiffbr.bek.	2	2	
AB-Analytik	1	1	

Fahrzeugtyp	2018	2019	davon FF
Anhänger (1-achsig)	64	64	54
FWA-Lichtmast	2	2	2
FWA-Rettungsboot	49	49	42
FWA-HWSA ⁶⁾	1	1	
FWA-Feldkochherd	4	4	4
FWA-AB	1	1	
FWA-TSA	2	2	2
FWA-JF ³⁾	3	3	3
FWA-BABI ⁴⁾	1	1	1
FWA-KRD	1	1	
Anhänger (2-achsig)	10	10	4
MOBAS	1	1	
FWA-Fahrschule	4	4	
FWA-Generator	1	1	
FWA-FüLa ⁵⁾	4	4	4
Gesamt	821	828	340
Davon Fzg. aus Bundesbestand²⁾	40	40	38
LF KatS	25	25	25
KdoW-ATF	1	1	
GW-ATF	1	1	
CRBN-ErkKw	5	5	5
GW-Dekon P	4	4	4
SW-KatS	4	4	4

- 1) Aussonderungsfähige Fahrzeuge zur Abdeckung temporärer Bedarfe
- 2) Zur Verdeutlichung wurden die Bundesfahrzeuge hier nochmals separat aufgelistet
- 3) Feuerwehranhänger Jugendfeuerwehr
- 4) Feuerwehranhänger Baumbiegemaschine
- 5) Feuerwehranhänger Führungs- und Lageanhänger
- 6) Hochdruckwasserschneidanlage des Kampfmittelräumdienstes

--+

3 Weitere Informationen und Statistiken

3.1 Brände

	2017	2018	2019
Brände	5.475	5.930	5.756
Fehlalarmierungen	5.703	6.327	6.216
Gesamt	11.178	12.257	11.972

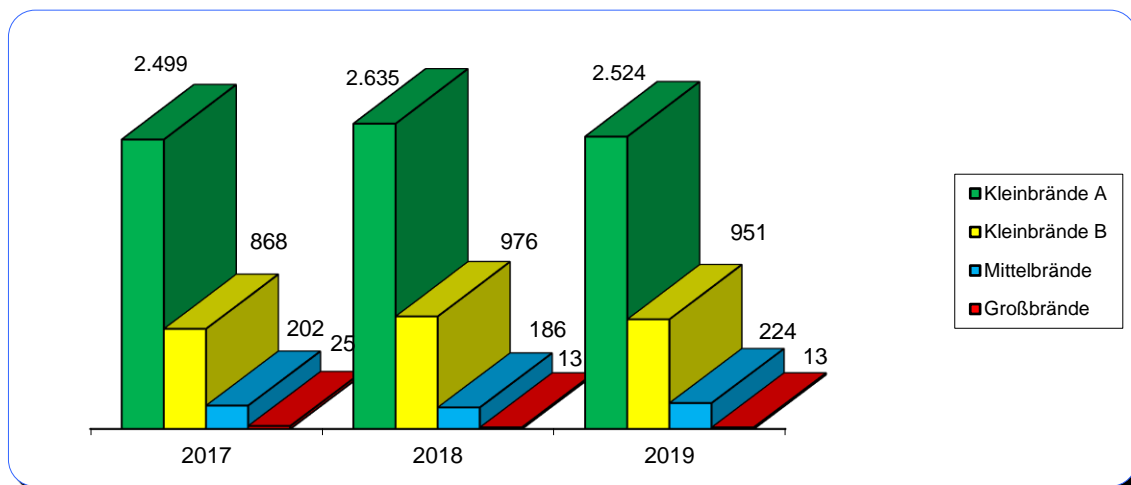

3.2 Hilfeleistungen

	2017	2018	2019
Techn. Hilfeleistungen / Umwelt	17.011	15.032	14.011
Tierrettungen / Insekten	824	964	1.017
Gesamt	17.835	15.996	15.028
Fehlalarmierungen	5.700	6.322	6.498
TH / Umweltschutz gesamt	23.535	22.318	21.526

3.3 Rettungsdienst

3.3.1 Feuerwehr

	2017	2018	2019
Notfallbeförderungen	156.297	151.667	137.466
Krankenförderungen	179	681	828
Gesamt	156.476	152.348	138.294
Hilfeleistungen ohne Beförderung (RTW)	31.358	33.689	32.266
Hilfeleistungen ohne Beförderung (Notarzt)	11.966	12.623	12.844
Notarztbegleitung	13.127	13.145	12.704
Erstversorgung (FF)	1.702	1.745	1.678
Ablehnung / Erstversorgung BF / Fremdbesetzungen etc.	39.172	39.638	33.086
Gesamt Feuerwehr Hamburg	253.801	253.168	230.872*

*Anzahl der Rettungsdiensteinsätze der BF HH exklusive der Tätigkeiten von anderen Leistungserbringern im öffentlichen Rettungsdienst

3.3.2 Bundeswehr

	2017	2018	2019
Notfallalarmierungen	8.558	9.867	10.048
Davon Fehlalarmierungen	2.324	3.248	3.347

3.3.3 Hilfsorganisationen

	2017	2018	2019
Notfallalarmierungen	18.456	22.993	41.848
Davon Fehlalarmierungen	1.028	941*	1.416

*bis 31.10.2018

3.3.4 ADAC – Luftrettung GmbH

	2017	2018	2019
Rettungshubschrauber			
Notfallalarmierungen	1.460	1.538	1.622

3.3.5 Von der Feuerwehr disponierte Rettungsdiensteinsätze

	2017	2018	2019
Gesamt	282.275	287.566	284.358

3.4 Einsätze der Werkfeuerwehren

Unternehmen	Flughafen	Aurubis	Nynas	Holborn	Airbus Deutschland
Brände	30	30	5	4	38
Davon					
Kleinbrand a	23	28	5	3	36
Kleinbrand b	6	1	0	1	2
Mittelbrand	1	1	0	0	0
Großbrand	0	0	0	0	0
Fehlalarme	126	93	17	22	319
davon BMA	126	85	6	22	314
Hilfeleistungen	202	137	2	16	343
davon Gefahrgut / Öl	65	27	0	9	59
Erstversorgung bei Notfällen	1.332	527	22	36	502
sonstige Einsätze	12	0	0	0	1.536
Werkfeuerwehren Gesamt					Brände: 107 Fehlalarme: 577 Hilfeleistungen: 700 Erstversorgung: 2.419 Sonstige Einsätze: 1.548

3.5 Luftbildauswertung und Flächensondierung

	2017	2018	2019
Anträge auf Luftbildauswertung	4.990	4.916	6.094
Flächensondierung			
Land (m ²)	743.197	652.275	386.187
Wasser (m ²)	89.262	93.747	68.366
Gesamt (m²)	832.459	746.022	454.553

3.6 Vorbeugender Brand- und Gefahrenschutz, Referat Kampfmittelräumdienst

Im Jahr 2019 wurden folgende Kampfmittel beseitigt:

Stück	18	große Sprengbomben > 100 lbs
Stück	39	Brandbomben/Ziel- /Blitzlicht- /Markier-
Stück	79	Stabbrandbomben
Stück	38	Granaten / Geschosse
Stück	131	Treibladungshülsen
Stück	7	Zünder aller Art
Stück	1	Panzer- und Schützenminen
Stück	7	Panzerfäuste
Stück	11	Handgranaten
Stück	63	Waffen/Waffenteile
kg	1	loser Sprengstoff
kg	3	loses Treibladungspulver
kg	85	gefährliche Munitionsteile
kg	207	Munition für Gewehr und Pistole
Stück	5	Leucht- und Signalmunition

**Bruttomasse Kampfmittel
(in Tonnen)**

2017	2018	2019
10,307	3,717	6,152

**Explosivstoffmasse
(in Tonnen)**

2017	2018	2019
5,558	1,290	2,037

3.7 Vorbeugender Brand- und Gefahrenschutz

Stellungnahmen in bauaufsichtlichen Verfahren und Verfahren anderer gesetzlichen Grundlagen	1.326
Beratungen	407
Brandverhütungsschauen (Haupt- und Nachschau im Rahmen der Brandverhütungsschau, feuersicherheitliche Überprüfung)	1.053
Feuerwehrpläne für besondere Objekte	werden nicht ausgewertet
Einrichten und Änderungen von Übertragungseinrichtungen für Gefahrenmeldungen	werden nicht ausgewertet
Widerspruchsverhandlungen	0
Gestellung von Brandsicherheitswachen (Theater)	4.562
Sonstige Beratungen, Ortsbesichtigungen u.ä. Tätigkeiten	400 mündliche 1 schriftliche Beratung

3.8 Aus- und Fortbildungsveranstaltungen der Feuerwehrakademie

(Akademie für Rettungsdienst und Gefahrenabwehr)

Zahl der Lehrgänge	2018	2019
Laufbahnausbildungen LLG 1.2, LLG 2.1, LLG 2.2	17	18
Ausbildung zum Notfallsanitäter, Ergänzungslehrgänge 1, Praxisanleiter	17	18
Ausbildung z. Werkfeuerwehrfrau /-mann IHK (Start-Up eins.zwo)	2	4
Funktionsaus- und Funktionsfortbildung BF	140	171
Zentrale Fortb. Laufbahngruppe 1.2 und 2.1 sowie Tarifbeschäftigte	166	163
Aus- und Fortbild. Freiwillige Feuerwehr HH	156	172
Ausbildung anderer Behörden und Ämter	2	9
Seminarprogramm hoheitlich ¹⁾	94	138
Seminarprogramm nicht hoheitlich ²⁾	217	197
Sonstige Veranstaltungen außerhalb des Lehrgangsplans	95	65
Gesamt:	906	955

Zahl der Teilnehmer an / am	2018	2019
Laufbahnausbildungen LLG 1.2, LLG 2.1, LLG 2.2	389	408
Ausbildung zum Notfallsanitäter, Ergänzungslehrgänge 1, Praxisanleiter	389	416
Ausbildung z. Werkfeuerwehrfrau /-mann IHK (Start-Up eins.zwo)	37	86
Funktionsaus- und Funktionsfortbildungen BF	927	1.113
Zentrale Fortb. Laufbahngruppe 1.2 und 2.1 sowie Tarifbeschäftigte	2.993	2.945
Aus- und Fortbild. Freiwillige Feuerwehr HH	1.695	1.598
Ausbildungen anderer Behörden und Ämter	24	87
Seminarprogramm hoheitlich ¹⁾	2.156	3.010
Seminarprogramm nicht hoheitlich ²⁾	4.075	3.940
Sonstige Veranstaltungen außerhalb des Lehrgangsplans	1.463	901
Gesamt:	14.148	14.504

¹⁾Teilnehmer an Angeboten des Seminarprogramms (ohne Laufbahnausbildungen) aus dem hoheitlichen Bereich, wie z. B. Mitarbeiter und Mitarbeiterinnen externer Feuerwehren, Betrieb- und Werkfeuerwehren.

3.9 Feuerwehr-Informations-Zentrum

	2018	2019
Besucherzahl gesamt	15.851	13.968
Schulklassen in der Brandschutzerziehung		
Anzahl Klassen	423	393
Schüler	9.747	9.105
Andere Besuchergruppen (BE und BA) ¹⁾		
Anzahl Gruppen	38	7
Besucher	680	131
div. Veranstaltungen		
Anzahl Gäste	55	59
Gäste	3.478	3.054
Juniorersthelferlehrgänge		
Anzahl Lehrgänge	45	49
Teilnehmer	1.080	1.179
Einzelbesucher	4	0
Seminare / Ausstellungen (Besucher)	0	0
Seniorengruppen		
Anzahl Gruppen	9	28
Teilnehmer	222	499
Johanniter Unfallhilfe EH und LSM ²⁾		
Anzahl Lehrgänge	32	0
Teilnehmer	640	0

¹⁾ Brandschutzerziehung und Brandschutzaufklärung

²⁾ Erste Hilfe und Lebensrettende Sofortmaßnahmen

3.10 Dienstunfälle

Gemeldete Dienstunfälle von Feuerwehrbeamten und Beschäftigten im Rettungsdienst sowie den Verwaltungsbeamten, Tarifbeschäftigten und Auszubildenden nach Tätigkeiten

		2017	2018	2019
Brandschutz		21	15	8
Rettungsdienst		57	84	59
Technische Hilfeleistung		19	8	16
Im Einsatz	=	97	107	83
Übungs- und Schulungsdienst		11	12	15
Arbeits- und Werkstättendienst		17	13	16
Dienstsport		108	76	53
Wegeunfälle		25	33	23
Sonstige		12	12	10
Nicht im Einsatz	=	173	146	117
Gesamt		270	253	200

3.11 Anzahl der eingestellten F-Mitarbeiter

Im Berichtszeitraum wurden 207 neue Kollegen für den Einsatzdienst eingestellt.

Im Einzelnen: 105 Feuerwehrbeamte
 10 Beamte im Rahmen einer Versetzung aus anderer Stadt
 50 Auszubildende Notfallsanitäter
 42 Auszubildende „Start Up“

3.12 Altersstruktur im feuerwehrtechnischen Dienst

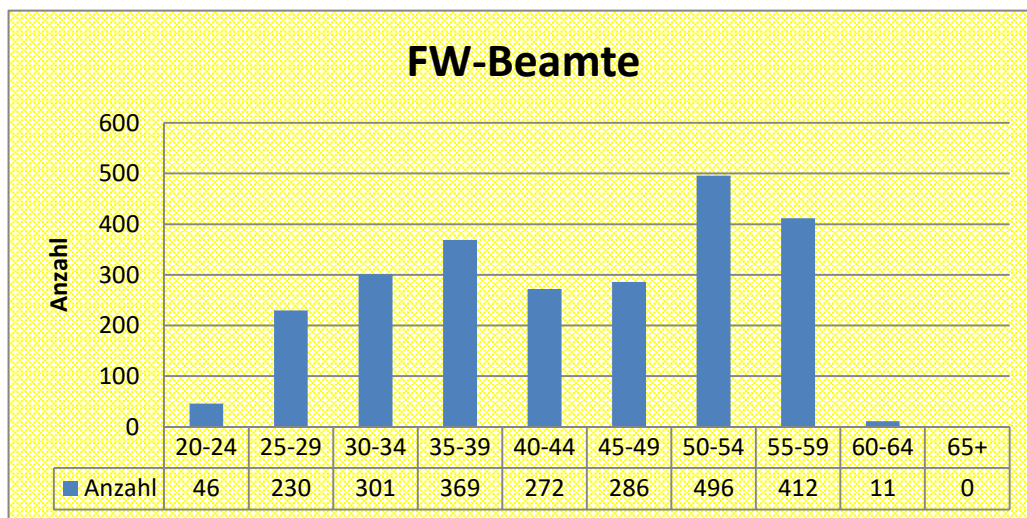

3.13 Altersstruktur der Beschäftigten im Rettungsdienst

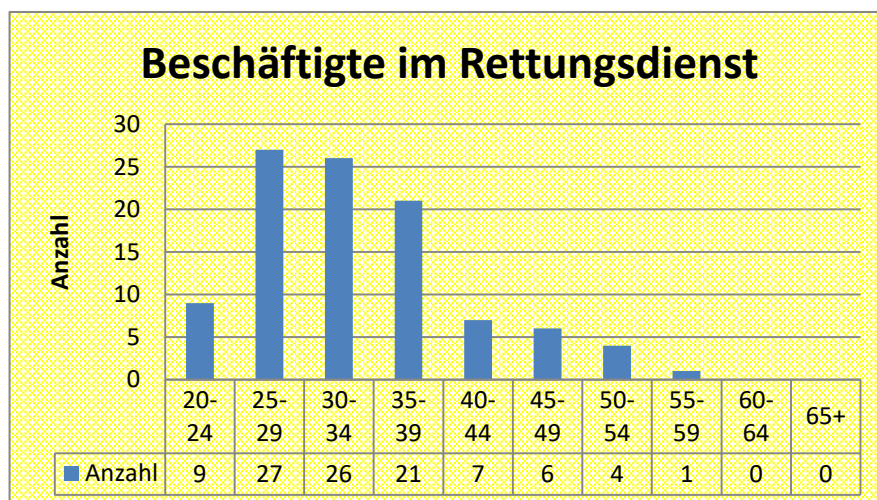

3.14 Altersstruktur der übrigen Beschäftigten

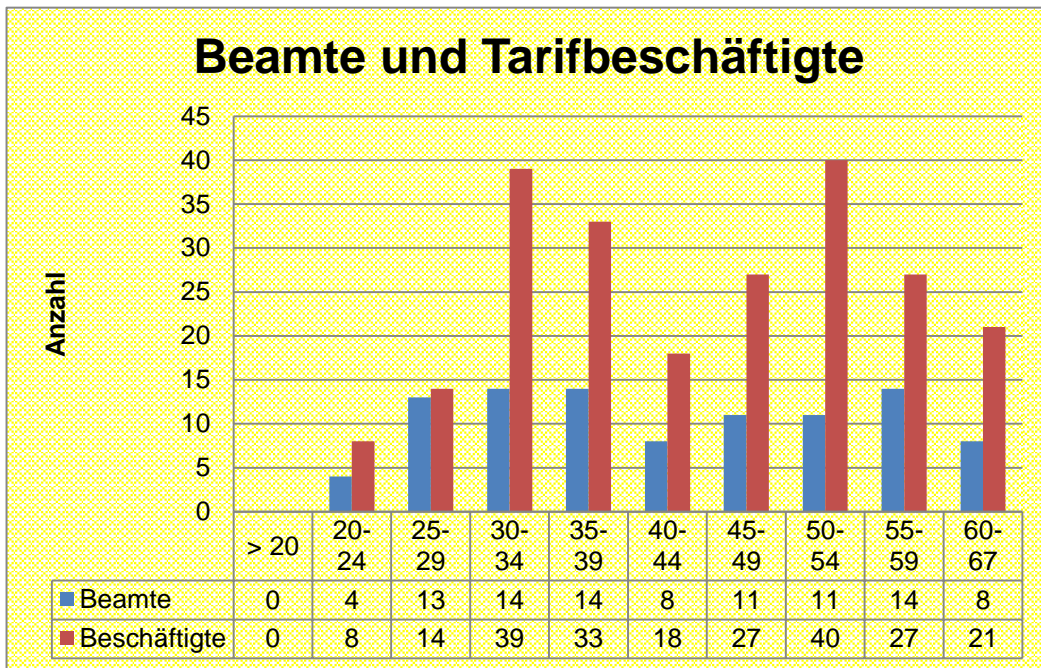

3.15 Altersstruktur der Freiwilligen Feuerwehren

